รายละเอียดและคุณลักษณะ
ผ้าสำหรับผู้ป่วย จำนวน ๒๙ รายการ
โรงพยาบาลวชิระภูเก็ต สำนักงานสาธารณสุขจังหวัดภูเก็ต

๑. ความต้องการ ผ้าสำหรับผู้ป่วย จำนวน ๒๙ รายการ ดังนี้

ลำดับ	รายการ	จำนวน
๑	ผ้าปูที่นอน สีเขียวโศก ๖๐"x๑๐๘"	๑,๐๐๐ ผืน
๒	เสื้อผู้ป่วย สีเขียวโศก	๑,๕๐๐ ตัว
๓	ผ้าอ้อมสาลู สีขาว ๒๗"x๓๔"	๘๐๐ ผืน
๔	ผ้าห่มขนหนู ๓๖ ปอนด์ สีขาว ๖๐"x๘๐"	๑,๓๐๐ ผืน
๕	ถุงผ้าเปื้อน สีเขียวโศก ๓๖"x๘๘"	๕๐ ใบ
๖	ถุงผ้าเปื้อน สีม่วงอมชมพู ๓๖"x๘๘"	๕๐ ใบ
๗	ชุดเด็ก(ลายการ์ตูน) เสื้อ+กางเกง สีฟ้า	๒๐๐ ชุด
๘	คลิปเด็กโต(ลายการ์ตูน) สีฟ้า ๓๔.๕"x๕๙"	๑๐๐ ผืน
๙	ผ้าปูเตียงรัดมุม (เปลเข็น) สีม่วง ๒๔.๕"x๗๐.๕"x๙"	๑๐๐ ผืน
๑๐	ผ้าปูเตียงรัดมุมเปล สีกรม ๒๔.๕"x๗๐.๕"x๙"	๑๕๐ ผืน
๑๑	ผ้ายาง ๒ หน้า (ม้วน)	๑๐๐ ม้วน
๑๒	ผ้าโทเรหน้ากว้าง ๔๕" สีเขียวโศก	๗,๕๐๐ หลา
๑๓	ผ้าสี่เหลี่ยมชั้นเดียว สีเขียวเข้ม ๓๖"x๖๐"	๕๐๐ ผืน
๑๔	ผ้าสี่เหลี่ยมห่อในสองชั้น สีขาว-สีเขียวเข้ม ๖๐"x๗๐"	๓๐๐ ผืน
๑๕	ผ้าสี่เหลี่ยมห่อนอกสองชั้น สีขาว-สีเขียวเข้ม ๖๐"x๗๐"	๓๐๐ ผืน
๑๖	ผ้าสี่เหลี่ยมชั้นเดียวเจาะกลาง ๕" สีเขียวเข้ม ๓๖"x๓๖"	๑๐๐ ผืน
๑๗	ชุดปฏิบัติงานแพทย์หญิงกระโปรง สีเขียวเข้ม	๑๐๐ ชุด
๑๘	ผ้าขนหนู ๒.๗ ปอนด์ สีขาว ๑๒"x๒๘"	๕๐๐ ผืน
๑๙	ถุงผ้าเปื้อน สีเขียวเข้ม ๔๒"x๓๕"x๒๘"	๑๐๐ ใบ
๒๐	ผ้าปลอกโต๊ะสองชั้น สีเขียวเข้ม ๒๓"x๓๘"	๑๐๐ ผืน
๒๑	เสื้อกาวน์แขนยาวรัดข้อ สีเขียวเข้ม	๒๐๐ ตัว
๒๒	ผ้าสี่เหลี่ยมสองชั้น สีฟ้าเข้ม ๖๐"x๗๐"	๒๐๐ ผืน
๒๓	ผ้าสี่เหลี่ยมสองชั้น สีเขียวเข้ม ๕๕x๖๐"	๒๐๐ ผืน
๒๔	ผ้าสี่เหลี่ยมห่อในสองชั้น สีขาว-สีเขียวเข้ม ๓๒"x๓๒"	๓๐๐ ผืน
๒๕	ผ้าสี่เหลี่ยมห่อนอกสองชั้น สีขาว-สีเขียวเข้ม ๓๒"x๓๒"	๓๐๐ ผืน
๒๖	ผ้าเปลหามผู้ป่วย (ผ้าใบ) สีขาว ๓.๕ฟุตx๓.๕ฟุต	๑๐๐ ผืน
๒๗	ผ้าเสื้อกาวน์แขนยาวรัดข้อ สีน้ำเงิน	๒๐๐ ตัว
๒๘	ผ้าเสื้อกาวน์แขนยาวรัดข้อ สีฟ้า	๕๐ ตัว
๒๙	ผ้าห่มขนหนู ๓๖ ปอนด์ สีม่วง ๖๐"x๘๐"	๑๕๐ ผืน

๒. วัตถุประสงค์การใช้งาน เนื่องจากปัจจุบันแต่ละหน่วยงานมีผู้ป่วยเพิ่มมากขึ้น ผ้าที่มีอยู่เดิมเสื่อมสภาพจากการใช้งาน ทำให้ไม่มีผ้าที่เพียงพอสำหรับให้บริการผู้ป่วยที่มารับการรักษาพยาบาล ดังนั้น เพื่อรองรับการให้บริการผู้ป่วยที่มารับการรักษาพยาบาลมีความเพียงพอ และรวดเร็ว

(ลงชื่อ).....ประธานกรรมการ

(ลงชื่อ).....กรรมการ

(ลงชื่อ).....กรรมการ

๓. คุณลักษณะเฉพาะ

๓.๑ ผ้าปูที่นอน สีเขียวโศก ๖๐"x๑๐๘" จำนวน ๑,๐๐๐ ผืน

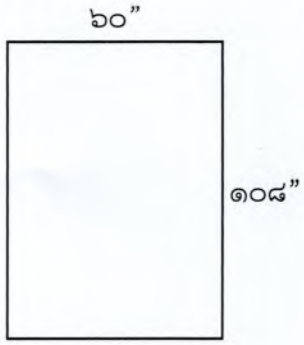

- ขนาดผ้าปูที่นอน (กว้างxยาว) ไม่น้อยกว่า ๖๐ x ๑๐๘ นิ้ว
- เป็นผ้าโทเรสีเขียวโศก อัตราส่วนผสม Polyester ๖๕%(±๓) Cotton ๓๕%(±๓) % พิมพ์โลโก้โรงพยาบาลและชื่อโรงพยาบาลวชิระภูเก็ต พร้อม พ.ศ.ปัจจุบัน ด้วยหมึกอย่างดี สีชัดเจนไม่ลอกหลุดง่ายเมื่อซักล้าง
- จำนวนเส้นด้ายไม่น้อยกว่า ๑๖๕ เส้น ต่อ ๑ ตารางนิ้ว (จำนวนเส้นด้ายยืนไม่น้อยกว่า ๑๐๑ เส้น,จำนวนเส้นด้ายพุ่งไม่น้อยกว่า ๖๔ เส้น) ด้ายทอเบอร์ ๓๐ x ๓๐ (±๓)
- ฝีเข็มที่เย็บ นับได้ไม่น้อยกว่า ๙ ฝีเข็ม ต่อความยาว ๑ นิ้ว

๓.๒ เสื้อผู้ป่วย สีเขียวโศก จำนวน ๑,๕๐๐ ตัว

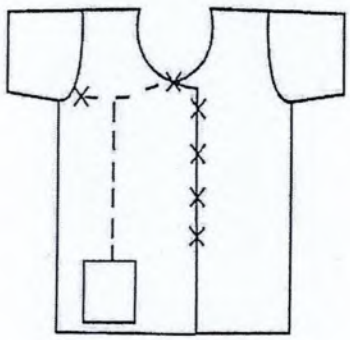

	ขนาดเสื้อผู้ป่วย (นิ้ว)		
	SIZE : XL	SIZE : L	SIZE : M
รอบอก	๕๒	๔๘	๔๖
ตัวยาว	๓๒	๓๒	๓๐
โคนแขน	๒๕	๒๕	๒๒
ปลายแขน	๒๓	๑๘	๑๗
แขนยาว	๙	๙	๘

ทุกขนาดมีกระเป๋าด้านขวา ๑ ใบ กว้าง ๖ นิ้ว ยาว ๗ นิ้ว
ทุกขนาดมีแผ่นป้ายขวาทับซ้าย กว้าง ๖ นิ้ว
ทุกขนาดมีเชือก ๖ คู่ ยาว ๘ นิ้ว กว้าง ๐.๓ นิ้วคอกว้าง นิ้ว
ทุกขนาดคอหน้าลึก ๖.๕ นิ้ว คอหลังลึก ๑ นิ้ว

- เป็นผ้าโทเรสีเขียวโศก อัตราส่วนผสม Polyester ๖๕%(±๓) Cotton ๓๕%(±๓) % พิมพ์โลโก้โรงพยาบาลและชื่อโรงพยาบาลวชิระภูเก็ต พร้อม พ.ศ.ปัจจุบัน ด้วยหมึกอย่างดี สีชัดเจนไม่ลอกหลุดง่ายเมื่อซักล้าง
- จำนวนเส้นด้ายไม่น้อยกว่า ๑๖๕ เส้น ต่อ ๑ ตารางนิ้ว (จำนวนเส้นด้ายยืนไม่น้อยกว่า ๑๐๐ เส้น, จำนวนเส้นด้ายพุ่งไม่น้อยกว่า ๖๕ เส้น) ด้ายทอเบอร์ ๓๐ x ๓๐ (±๓)
- ฝีเข็มที่เย็บ นับได้ไม่น้อยกว่า ๙ ฝีเข็ม ต่อความยาว ๑ นิ้ว

(ลงชื่อ).....ประธานกรรมการ

(ลงชื่อ).....กรรมการ

(ลงชื่อ).....กรรมการ

๓.๓ ผ้าอ้อมสาลู สีขาว ๒๗"x๓๔" จำนวน ๘๐๐ ผืน

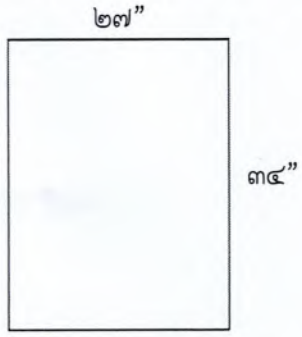

- ขนาดผ้าอ้อมสาลู (กว้างxยาว) ไม่น้อยกว่า ๒๗ x ๓๔ นิ้ว
- เป็นผ้าสาลูสีขาว Cotton ๑๐๐% พิมพ์โลโก้โรงพยาบาลและชื่อโรงพยาบาลวชิระภูเก็ต พร้อมพ.ศ.ปัจจุบัน ด้วยหมึกอย่างดี สีชัดเจนไม่ลอกหลุดง่ายเมื่อซักล้าง
- โครงสร้างด้ายทอเบอร์ ๔๐x๔๐(±๓) จำนวนเส้นด้ายไม่น้อยกว่า ๑๐๕ เส้น ต่อ ๑ ตารางนิ้ว
- ฝีเข็มที่เย็บ นับได้ไม่น้อยกว่า ๙ ฝีเข็ม ต่อความยาว ๑ นิ้ว

๓.๔ ผ้าห่มขนหนู ๓๖ ปอนด์ สีขาว ๖๐"x๘๐" จำนวน ๑,๓๐๐ ผืน

- เป็นผ้าห่มขนหนู Cotton ๑๐๐% ย้อมสีขาว น้ำหนัก ๓๖ ปอนด์/โหล ทอด้ายคู่
- สกรีนโลโก้และชื่อโรงพยาบาลศูนย์วชิระภูเก็ตพร้อมปี พ.ศ.ปัจจุบัน
- ทอชื่อโรงพยาบาลศูนย์วชิระภูเก็ตในเส้นใยผ้าด้วยด้ายไนล่อนสีเข้มที่ขอบด้านบนและล่าง

๓.๕ ถุงผ้าเปื้อน (ผ้าโทเรหนา) ๘๘” x ๓๖” x ๒๘” สีเขียวโศก จำนวน ๕๐ ใบ

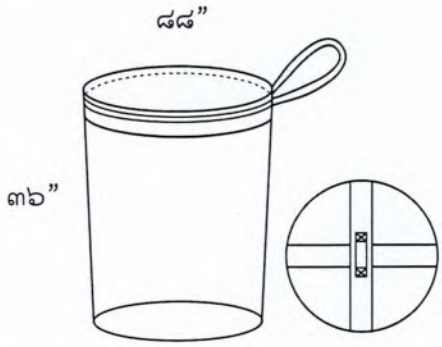

- ขนาดถุงผ้าเปื้อน (รอบปากxสูง) ไม่น้อยกว่า ๘๘ x ๓๖ นิ้ว, ก้น ๒ ชั้น ๒๘ นิ้ว
- เป็นผ้าโทเรหนาสีเขียวโศก อัตราส่วนผสม Polyester ๖๕%(±๓) Rayon ๓๕%(±๓)% พิมพ์โลโก้โรงพยาบาลและชื่อโรงพยาบาลวชิระภูเก็ต พร้อม พ.ศ. ปัจจุบัน ด้วยหมึกอย่างดี สีชัดเจนไม่ลอกหลุดง่ายเมื่อซักล้าง
- จำนวนเส้นด้ายไม่น้อยกว่า ๑๒๐ เส้น ต่อ ๑ ตารางนิ้ว (จำนวนเส้นด้ายยืนไม่น้อยกว่า ๗๐ เส้น,จำนวนเส้นด้ายพุ่งไม่น้อยกว่า ๕๐ เส้น) ด้ายทอเบอร์ ๓๔/๒ x ๓๔/๒ (±๓)
- ฝีเข็มที่เย็บ นับได้ไม่น้อยกว่า ๙ ฝีเข็ม ต่อความยาว ๑ นิ้ว

(ลงชื่อ).....ประธานกรรมการ

(ลงชื่อ).....กรรมการ

(ลงชื่อ).....กรรมการ

๓.๖ ถุงผ้าเปื้อน (ผ้าโทเรหนา) ๘๘" x ๓๖" x ๒๘" สีม่วงอมชมพู จำนวน ๕๐ ใบ

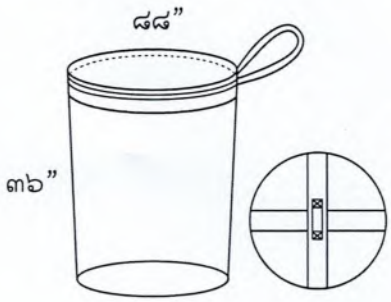

- ขนาดถุงผ้าเปื้อน (รอบปากxสูง) ไม่น้อยกว่า ๘๘ x ๓๖ นิ้ว, ก้น ๒ ชั้น ๒๘ นิ้ว
- เป็นผ้าโทเรหนาสีม่วงอมชมพู อัตราส่วนผสม Polyester ๖๕%(±๓) Rayon ๓๕%(±๓) % พิมพ์โลโก้โรงพยาบาลและชื่อโรงพยาบาลวชิระภูเก็ต พร้อม พ.ศ. ปัจจุบัน ด้วยหมึกอย่างดี สีชัดเจนไม่ลอกหลุดง่ายเมื่อซักล้าง
- จำนวนเส้นด้ายไม่น้อยกว่า ๑๒๐ เส้น ต่อ ๑ ตารางนิ้ว (จำนวนเส้นด้ายยืนไม่น้อยกว่า ๗๐ เส้น,จำนวนเส้นด้ายพุ่งไม่น้อยกว่า ๕๐ เส้น) ด้ายทอเบอร์ ๓๔/๒ x ๓๔/๒ (±๓)
- ฝีเข็มที่เย็บ นับได้ไม่น้อยกว่า ๙ ฝีเข็ม ต่อความยาว ๑ นิ้ว

๓.๗ ชุดเด็ก(ลายการ์ตูน) เสื้อ+กางเกง สีฟ้า **จำนวน ๒๐๐ ชุด**

<u>ขนาดเสื้อผู้ป่วยเด็ก (นิ้ว)</u>

	size S	size M
ไหล่กว้างรวม	๑๙	๒๑
รอบอก	๒๘	๓๓
เสื้อยาว	๑๔	๑๗
ติดเชือก	½ ๖ คู่	½ ๖ คู่
รอบปลายแขน	๑๑	๑๒

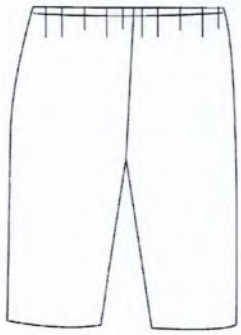

<u>ขนาดกางเกงผู้ป่วยเด็ก (นิ้ว)</u>

	size S	size M
รอบสะโพก	๓๐	๓๒
กางเกงยาว	๑๘	๒๒
ปลายขา	๑๔	๑๕
รอบเอวยางยืด	๑๘	๒๔

- เป็นผ้า TC Twill สีฟ้าลายการ์ตูน อัตราส่วนผสม Polyester ๖๕%(±๓) Cotton ๓๕%(±๓) พิมพ์โลโก้โรงพยาบาลและชื่อโรงพยาบาลวชิระภูเก็ต พร้อม พ.ศ. ปัจจุบัน ๑ จุด (เสื้อออกขวา, กางเกงใต้เอวขวา) ด้วยหมึกพิมพ์สีเข้ม หมึกอย่างดีสีไม่ลอกหลุดง่ายเมื่อซักล้าง
- จำนวนเส้นด้ายไม่น้อยกว่า ๒๑๐ เส้น ต่อ ๑ ตารางนิ้ว (จำนวนเส้นด้ายยืนไม่น้อยกว่า ๑๔๐ เส้น, จำนวนเส้นด้ายพุ่งไม่น้อยกว่า ๗๐ เส้น) ด้ายทอเบอร์ ๔๕x๓๔ (±๓)
- ฝีเข็มที่เย็บ นับได้ไม่น้อยกว่า ๙ ฝีเข็ม ต่อความยาว ๑ นิ้ว

(ลงชื่อ).....ประธานกรรมการ

(ลงชื่อ).....กรรมการ

(ลงชื่อ).....กรรมการ

๓.๘ คลิปเด็กโต(ลายการ์ตูน) สีฟ้า ๓๔.๕"x๕๙" จำนวน ๑๐๐ ผืน

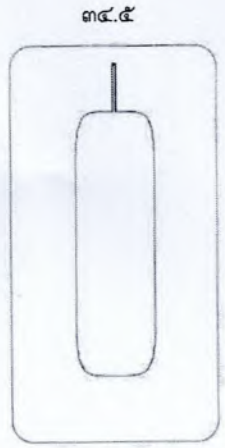

- ขนาดคลิปเด็กโต (กว้างxยาว) ไม่น้อยกว่า ๓๔.๕ x ๕๙ นิ้ว, ผ่า ๙ นิ้ว, เบาะสูง ๓.๕ นิ้ว
- เป็นผ้า TC Twill สีฟ้าลายการ์ตูน อัตราส่วนผสม Polyester ๖๕%(±๓) Cotton ๓๕%(±๓) พิมพ์โลโก้โรงพยาบาลและชื่อโรงพยาบาลวชิระภูเก็ต พร้อม พ.ศ. ปัจจุบัน ๑ จุด (เสื้อออกขวา, กางเกงใต้เอวขวา) ด้วยหมึกพิมพ์สีเข้ม หมึกอย่างดีสีไม่ลอกหลุดง่ายเมื่อซักล้าง
- จำนวนเส้นด้ายไม่น้อยกว่า ๒๑๐ เส้น ต่อ ๑ ตารางนิ้ว (จำนวนเส้นด้ายยืนไม่น้อยกว่า ๑๔๐ เส้น,จำนวนเส้นด้ายพุ่งไม่น้อยกว่า ๗๐ เส้น) ด้ายทอเบอร์ ๔๕x๓๔ (±๓)
- ผ่าด้านล่าง ๑ ด้านเพื่อสวมเบาะ
- ฝีเข็มที่เย็บ นับได้ไม่น้อยกว่า ๙ ฝีเข็ม ต่อความยาว ๑ นิ้ว

๓.๙ ผ้าปูเตียงรัดมุม (เปลเข็น) สีม่วง ๒๔.๕"x๗๐.๕"x๙" จำนวน ๑๐๐ ผืน

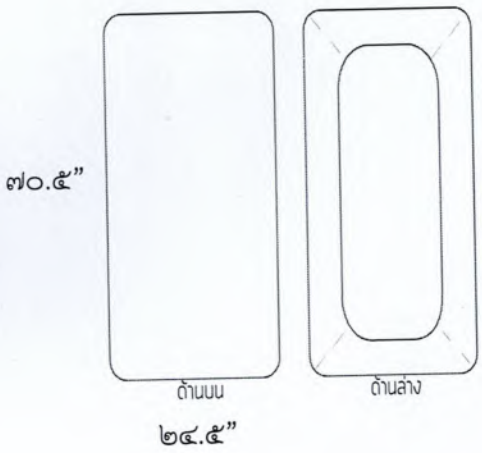

- ขนาดผ้าปูเตียงรัดมุม (กว้างxยาว) ไม่น้อยกว่า ๒๔.๕ x ๗๐.๕ นิ้ว, รัดมุมยาง ๙ นิ้ว
- เป็นผ้าโทเรสีม่วง อัตราส่วนผสม Polyester ๖๕%(±๓) Cotton ๓๕% (±๓)% พิมพ์โลโก้โรงพยาบาลและชื่อโรงพยาบาลวชิระภูเก็ต พร้อม พ.ศ. ปัจจุบัน ด้วยหมึกอย่างดี สีชัดเจนไม่ลอกหลุดง่ายเมื่อซักล้าง
- จำนวนเส้นด้ายไม่น้อยกว่า ๑๖๕ เส้น ต่อ ๑ ตารางนิ้ว (จำนวนเส้นด้ายยืนไม่น้อยกว่า ๑๐๐ เส้น,จำนวนเส้นด้ายพุ่งไม่น้อยกว่า ๖๕ เส้น) ด้ายทอเบอร์ ๓๐ x ๓๐ (±๓)
- ฝีเข็มที่เย็บ นับได้ไม่น้อยกว่า ๙ ฝีเข็ม ต่อความยาว ๑ นิ้ว

๓.๑๐ ผ้าปูเตียงรัดมุมเปล สีกรม ๒๔.๕"x๗๐.๕"x๙" จำนวน ๑๕๐ ผืน

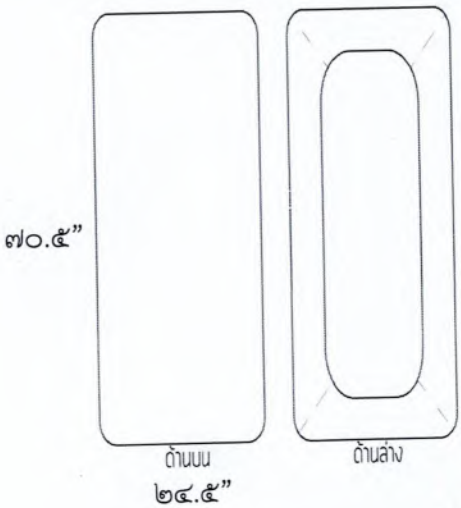

- ขนาดผ้าปูเตียงรัดมุม (กว้างxยาว) ไม่น้อยกว่า ๒๔.๕ x ๗๐.๕ นิ้ว, รัดมุมยาง ๙ นิ้ว
- เป็นผ้าโทเรสีกรมท่า อัตราส่วนผสม Polyester ๖๕%(±๓) Cotton ๓๕%(±๓) % พิมพ์โลโก้โรงพยาบาลและชื่อโรงพยาบาลวชิระภูเก็ต พร้อม พ.ศ. ปัจจุบัน ด้วยหมึกอย่างดี สีชัดเจนไม่ลอกหลุดง่ายเมื่อซักล้าง
- จำนวนเส้นด้ายไม่น้อยกว่า ๑๖๕ เส้น ต่อ ๑ ตารางนิ้ว (จำนวนเส้นด้ายยืนไม่น้อยกว่า ๑๐๐ เส้น,จำนวนเส้นด้ายพุ่งไม่น้อยกว่า ๖๕ เส้น) ด้ายทอเบอร์ ๓๐ x ๓๐ (±๓)
- ฝีเข็มที่เย็บ นับได้ไม่น้อยกว่า ๙ ฝีเข็ม ต่อความยาว ๑ นิ้ว

(ลงชื่อ).....ประธานกรรมการ

(ลงชื่อ).....กรรมการ

(ลงชื่อ).....กรรมการ

๓.๑๑ ผ้ายาง ๒ หน้า (ม้วน) จำนวน ๑๐๐ ม้วน

- ขนาดผ้ายาง ๒ หน้า ฟ้า-ชมพู (กว้างxยาวxหนา) ไม่น้อยกว่า ๓๖ นิ้ว x ๔๐ หลา x ๐.๑๖ มิลลิเมตร

๓.๑๒ ผ้าโทเรหน้ากว้าง ๔๕" สีเขียวโศก จำนวน ๗,๕๐๐ หลา

- เป็นผ้าโทเรสีเขียวโศก หน้ากว้าง ๔๔ นิ้ว อัตราส่วนผสม Polyester ๖๕%(±๓) Cotton ๓๕%(±๓)
- พิมพ์โลโก้โรงพยาบาลและชื่อโรงพยาบาลวชิระภูเก็ต พร้อม พ.ศ. ปัจจุบัน ด้วยหมึกอย่างดี สีชัดเจน ไม่ลอกหลุดง่ายเมื่อซักล้าง
- จำนวนเส้นด้ายไม่น้อยกว่า ๑๖๕ เส้น ต่อ ๑ ตารางนิ้ว (จำนวนเส้นด้ายยืนไม่น้อยกว่า ๑๐๐ เส้น, จำนวนเส้นด้ายพุ่งไม่น้อยกว่า ๖๕ เส้น) ด้ายทอเบอร์ ๓๐x๓๐ (±๓)

๓.๑๓ ผ้าสี่เหลี่ยมชั้นเดียว สีเขียวเข้ม ๓๖"x๖๐" จำนวน ๕๐๐ ผืน

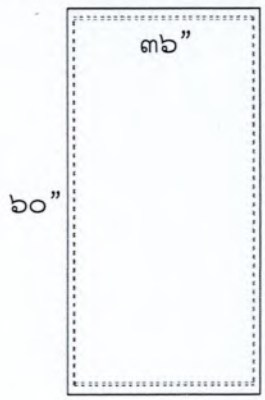

- ขนาดผ้าสี่เหลี่ยม (กว้างxยาว) ไม่น้อยกว่า ๓๖ x ๖๐ นิ้ว
- เป็นผ้าย้อมสีเขียวเข้ม อัตราส่วนผสม Cotton ๑๐๐% พิมพ์โลโก้และชื่อโรงพยาบาลวชิระภูเก็ต พร้อม พ.ศ. ปัจจุบัน ตามรูปแบบที่แนบมาด้วยหมึกพิมพ์สีเข้มหมึกอย่างดีสีไม่ลอกหลุดง่ายเมื่อซักล้าง
- จำนวนเส้นด้ายไม่น้อยกว่า ๑๔๐ เส้น ต่อ ๑ ตารางนิ้ว (จำนวนเส้นด้ายยืนไม่น้อยกว่า ๘๐ เส้น,จำนวนเส้นด้ายพุ่งไม่น้อยกว่า ๖๐ เส้น) ด้ายทอเบอร์ ๒๐x๒๐ (±๓)
- ฝีเข็มที่เย็บ นับได้ไม่น้อยกว่า ๙ ฝีเข็ม ต่อความยาว ๑ นิ้ว

๓.๑๔ ผ้าสี่เหลี่ยมห่อในสองชั้น สีขาว-สีเขียวเข้ม ๖๐"x๗๐" จำนวน ๓๐๐ ผืน

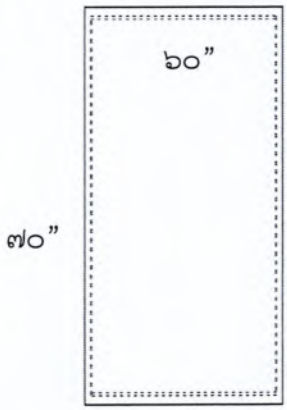

- ขนาดผ้าสี่เหลี่ยม (กว้างxยาว) ไม่น้อยกว่า ๖๐ x ๗๐ นิ้ว
- เป็นผ้าย้อมสีเขียวเข้ม อัตราส่วนผสม Cotton ๑๐๐% พิมพ์โลโก้และชื่อโรงพยาบาลวชิระภูเก็ต พร้อม พ.ศ. ปัจจุบัน ตามรูปแบบที่แนบมา ด้วยหมึกพิมพ์สีเข้ม หมึกอย่างดีสีไม่ลอกหลุดง่ายเมื่อซักล้าง
- จำนวนเส้นด้ายไม่น้อยกว่า ๑๔๐ เส้น ต่อ ๑ ตารางนิ้ว (จำนวนเส้นด้ายยืนไม่น้อยกว่า ๘๐ เส้น,จำนวนเส้นด้ายพุ่งไม่น้อยกว่า ๖๐ เส้น) ด้ายทอเบอร์ ๒๐x๒๐ (±๓)
- ฝีเข็มที่เย็บ นับได้ไม่น้อยกว่า ๙ ฝีเข็ม ต่อความยาว ๑ นิ้ว

(ลงชื่อ).....ประธานกรรมการ

(ลงชื่อ).....ปสกิน ทรงเล่ห์.....กรรมการ

(ลงชื่อ).....ศุภิร สมสิทธิ์.....กรรมการ

๓.๑๕ ผ้าสี่เหลี่ยมห่อนอกสองชั้น สีขาว-สีเขียวเข้ม ๖๐"x๗๐" จำนวน ๓๐๐ ผืน

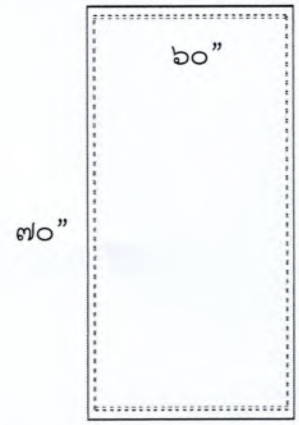

- ขนาดผ้าสี่เหลี่ยม (กว้างxยาว) ไม่น้อยกว่า ๖๐ x ๗๐ นิ้ว
- เป็นผ้าย้อมสีเขียวเข้ม – สีขาว อัตราส่วนผสม Cotton ๑๐๐% พิมพ์โลโก้และชื่อโรงพยาบาลวชิระภูเก็ต พร้อม พ.ศ. ปัจจุบัน ตามรูปแบบที่แนบมา ด้วยหมึกพิมพ์สีเข้ม หมึกอย่างดีสีไม่ลอกหลุดง่ายเมื่อซักล้าง
- จำนวนเส้นด้ายไม่น้อยกว่า ๑๔๐ เส้น ต่อ ๑ ตารางนิ้ว (จำนวนเส้นด้ายยืนไม่น้อยกว่า ๘๐ เส้น,จำนวนเส้นด้ายพุ่งไม่น้อยกว่า ๖๐ เส้น) ด้ายทอเบอร์ ๒๐x๒๐ (±๓)
- ฝีเข็มที่เย็บ นับได้ไม่น้อยกว่า ๙ ฝีเข็ม ต่อความยาว ๑ นิ้ว

๓.๑๖ ผ้าสี่เหลี่ยมชั้นเดียวเจาะกลาง ๕" สีเขียวเข้ม ๓๖"x๓๖" จำนวน ๑๐๐ ผืน

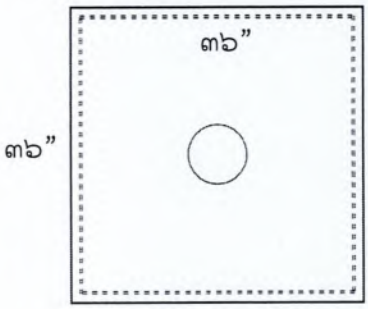

- ขนาดผ้าสี่เหลี่ยม (กว้างxยาว) ไม่น้อยกว่า ๓๖ x ๓๖ นิ้ว
- เป็นผ้าย้อมสีเขียวเข้ม อัตราส่วนผสม Cotton ๑๐๐% พิมพ์โลโก้และชื่อโรงพยาบาลวชิระภูเก็ต พร้อม พ.ศ. ปัจจุบัน ตามรูปแบบที่แนบมา ด้วยหมึกพิมพ์สีเข้ม หมึกอย่างดีสีไม่ลอกหลุดง่ายเมื่อซักล้าง
- จำนวนเส้นด้ายไม่น้อยกว่า ๑๔๐ เส้น ต่อ ๑ ตารางนิ้ว (จำนวนเส้นด้ายยืนไม่น้อยกว่า ๘๐ เส้น,จำนวนเส้นด้ายพุ่งไม่น้อยกว่า ๖๐ เส้น) ด้ายทอเบอร์ ๒๐x๒๐ (±๓)
- ฝีเข็มที่เย็บ นับได้ไม่น้อยกว่า ๙ ฝีเข็ม ต่อความยาว ๑ นิ้ว

๓.๑๗ ชุดปฏิบัติงานแพทย์หญิงกระโปรง สีเขียวเข้ม จำนวน ๑๐๐ ชุด

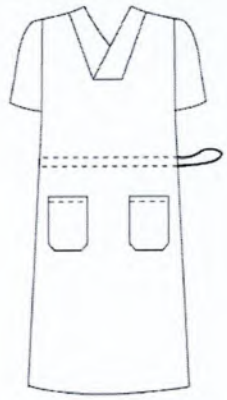

	ไซด์ S	ไซด์ M	ไซด์ L	ไซด์ XXL
ไหล่	๑๗	๑๘	๑๙	๒๑
อก	๔๒	๔๔	๔๖	๕๐
ตัวยาว	๒๘	๒๙	๓๐	๓๑

- เป็นผ้าโทเรเนื้อหนาสีเขียวเข้ม อัตราส่วนผสม Polyester ๖๕% (±๓), Rayon ๓๕% (±๓) จำนวนเส้นด้ายต้องนับได้ไม่น้อยกว่า ๑๒๐ เส้นต่อ ๑ ตารางนิ้ว โครงสร้างเส้นด้ายทอ No.๓๔/๒ x ๓๔/๒ (±๓)
- พิมพ์โลโก้โรงพยาบาลและชื่อโรงพยาบาลวชิระภูเก็ต พร้อม พ.ศ.ปัจจุบัน ๑ จุด ด้วยหมึกอย่างดีสีชัดเจนไม่ลอกหลุดง่ายเมื่อซักล้าง
- โครงสร้างด้ายทอเบอร์ ๓๔/๒ x ๓๔/๒(±๓) จำนวนเส้นด้ายไม่น้อยกว่า ๑๒๐ เส้น ต่อ ๑ ตารางนิ้ว (จำนวนเส้นด้ายยืนไม่น้อยกว่า ๗๐ เส้น,จำนวนเส้นด้ายพุ่งไม่น้อยกว่า ๕๐ เส้น)
- ฝีเข็มที่เย็บ นับได้ไม่น้อยกว่า ๙ ฝีเข็ม ต่อความยาว ๑ นิ้ว

(ลงชื่อ).....ประธานกรรมการ

(ลงชื่อ).....กรรมการ

(ลงชื่อ).....กรรมการ

๓.๑๘ ผ้าขนหนู ๒.๗ ปอนด์ สีขาว ๑๒"x๒๘" จำนวน ๕๐๐ ผืน

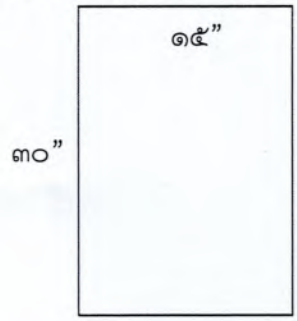

- ขนาดผ้าขนหนู (กว้างxยาว) ไม่น้อยกว่า ๑๒ x ๒๘ นิ้ว
- เป็นผ้าขนหนู สีขาว น้ำหนัก ๒.๗ ปอนด์/โหล สกรีนโลโก้โรงพยาบาลและชื่อโรงพยาบาลวชิระภูเก็ต พร้อม พ.ศ. ปัจจุบัน ๑ จุด ด้วยหมึกอย่างดี สีชัดเจนไม่ลอกหลุดง่ายเมื่อซักล้าง

๓.๑๙ ถุงผ้าเปื้อน สีเขียวเข้ม ๔๒"x๓๕"x๒๘" สีเขียวเข้ม จำนวน ๑๐๐ ใบ

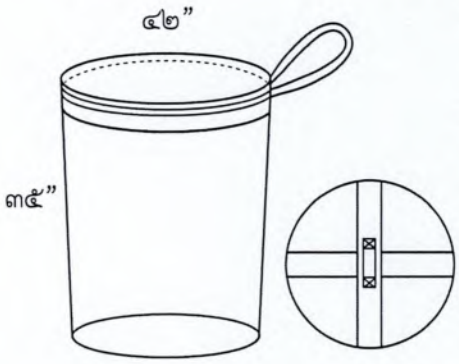

- ขนาดถุงผ้าเปื้อน (กว้างxยาว) ไม่น้อยกว่า ๔๒ x ๓๕ นิ้ว, ก้น ๒ ชั้น ๒๘ นิ้ว
- เป็นผ้าโทเรสีเขียวเข้ม อัตราส่วนผสม Polyester ๖๕%(±๓) Cotton ๓๕%(±๓) % พิมพ์โลโก้โรงพยาบาลและชื่อโรงพยาบาลวชิระภูเก็ต พร้อม พ.ศ. ปัจจุบัน ด้วยหมึกอย่างดี สีชัดเจนไม่ลอกหลุดง่ายเมื่อซักล้าง
- จำนวนเส้นด้ายไม่น้อยกว่า ๑๖๕ เส้น ต่อ ๑ ตารางนิ้ว (จำนวนเส้นด้ายยืนไม่น้อยกว่า ๑๐๐ เส้น,จำนวนเส้นด้ายพุ่งไม่น้อยกว่า ๖๕ เส้น) ด้ายทอเบอร์ ๓๐ x ๓๐ (±๓)
- ฝีเข็มที่เย็บ นับได้ไม่น้อยกว่า ๙ ฝีเข็ม ต่อความยาว ๑ นิ้ว

๓.๒๐ ผ้าปลอกโต๊ะสองชั้น สีเขียวเข้ม ๒๓"x๓๘" จำนวน ๑๐๐ ผืน

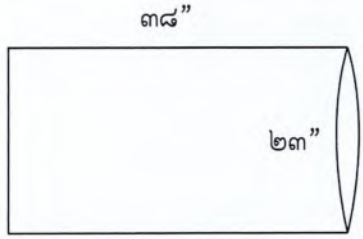

- ขนาดผ้าปลอกโต๊ะ (กว้างxยาว) ไม่น้อยกว่า ๒๓ x ๓๘ นิ้ว
- เป็นผ้าย้อมสีเขียวเข้ม อัตราส่วนผสม Cotton ๑๐๐% พิมพ์โลโก้และชื่อโรงพยาบาลวชิระภูเก็ต พร้อม พ.ศ. ปัจจุบัน ตามรูปแบบที่แนบมา ด้วยหมึกพิมพ์สีเข้ม หมึกอย่างดีสีไม่ลอกหลุดง่ายเมื่อซักล้าง
- จำนวนเส้นด้ายไม่น้อยกว่า ๑๔๐ เส้น ต่อ ๑ ตารางนิ้ว (จำนวนเส้นด้ายยืนไม่น้อยกว่า ๘๐ เส้น,จำนวนเส้นด้ายพุ่งไม่น้อยกว่า ๖๐ เส้น) ด้ายทอเบอร์ ๒๐x๒๐ (±๓)
- ฝีเข็มที่เย็บ นับได้ไม่น้อยกว่า ๙ ฝีเข็ม ต่อความยาว ๑ นิ้ว

(ลงชื่อ).....ประธานกรรมการ

(ลงชื่อ).....กรรมการ

(ลงชื่อ).....กรรมการ

๓.๒๑ เสื้อกาวน์แขนยาวรัดข้อ สีเขียวเข้ม จำนวน ๒๐๐ ตัว

- เป็นผ้าย้อมสีเขียวเข้ม อัตราส่วนผสม Cotton ๑๐๐% พิมพ์โลโก้และชื่อโรงพยาบาลวชิระภูเก็ต พร้อม พ.ศ. ปัจจุบัน ตามรูปแบบที่แนบมา ด้วยหมึกพิมพ์สีเข้ม หมึกอย่างดีสีไม่ลอกหลุด ง่ายเมื่อซักล้าง
- จำนวนเส้นด้ายไม่น้อยกว่า ๑๔๐ เส้น ต่อ ๑ ตารางนิ้ว (จำนวนเส้นด้ายยืนไม่น้อยกว่า ๘๐ เส้น, จำนวนเส้นด้ายพุ่งไม่น้อยกว่า ๖๐ เส้น) ด้ายทอเบอร์ ๒๐x๒๐ (±๓)
- ฝีเข็มที่เย็บ นับได้ไม่น้อยกว่า ๙ ฝีเข็ม ต่อความยาว ๑ นิ้ว

ไซด์	M	L	XL
รอบอก	๕๕	๕๗	๖๐
เสื้อยาว	๕๐	๕๒	๕๔
ความยาวคอถึงปลายแขน	๒๙	๓๐	๓๐

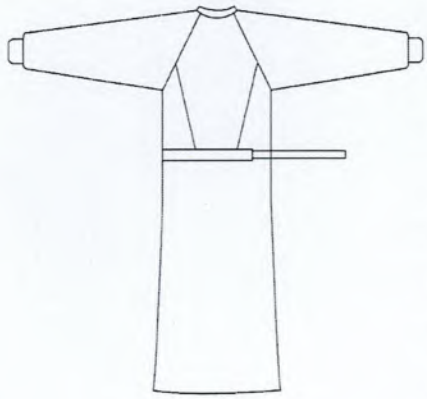

<u>ด้านหน้าเสื้อกาวน์</u>

- ที่ข้อมือเป็นผ้ายืดทอพิเศษ ๒ ชั้น สีขาวยาว ๓ นิ้ว อัตราส่วนผสม Nylon ๘๗% (±๓), Spandex ๑๓% (±๓)
- ผ้าชิ้นที่ ๒ ด้านหน้ากว้าง ๑๒ นิ้ว ยาว ๑๙ นิ้ว เย็บติดกับแผ่นหน้าเป็น ๒ ชั้น มีช่องไว้พักมือ
- แขนลาดลงมา ๑๕¼ นิ้ว
- รอบปลายแขน ๑๕½ นิ้ว
- ตัดเป็นซองยาว ๒๖¼ นิ้ว กว้าง ๒½ นิ้ว ทำขอบสาย
- เหลือสายด้านหน้ายาว ๒๐ นิ้ว จากตะเข็บด้านขวามือ ไม่เย็บตึง ต้องดึงสายผูกเอวได้

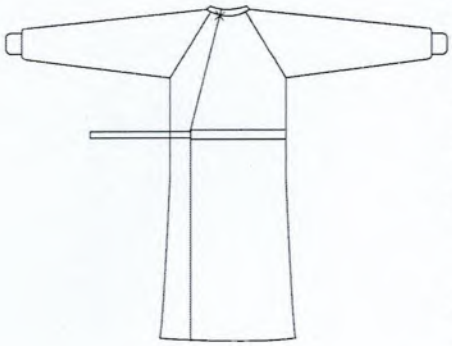

<u>ด้านหลังเสื้อกาวน์</u>

- แผ่นหลังมี ๒ ชิ้น
- ชิ้นหลังซ้ายกว้าง ๑๖½ นิ้ว
- ชิ้นหลังขวากว้าง ๒๕ นิ้ว
- เวลาเย็บให้ชิ้นขวาทับชิ้นซ้าย และซองด้านหลังเย็บติดตาย จนถึงตะเข็บข้าง เหลือสายด้านหลังยาว ๒๐ นิ้ว
- ติดสายผูกที่คอด้านหลัง ๒ คู่ ด้านนอก ๑ คู่ ด้านใน ๑ คู่
- ติดสายผูกด้านในตะเข็บด้านขวา ๑ คู่

(ลงชื่อ).....ประธานกรรมการ

(ลงชื่อ).....กรรมการ

(ลงชื่อ).....กรรมการ

๓.๒๒ ผ้าสี่เหลี่ยมสองชั้น สีฟ้าเข้ม ๖๐"x๗๐" จำนวน ๒๐๐ ผืน

- ขนาดผ้าสี่เหลี่ยม (กว้างxยาว) ไม่น้อยกว่า ๖๐ x ๗๐ นิ้ว
- เป็นผ้าย้อมสีฟ้าเข้ม อัตราส่วนผสม Cotton ๑๐๐% พิมพ์โลโก้และชื่อโรงพยาบาลวชิระภูเก็ต พร้อม พ.ศ. ปัจจุบัน ตามรูปแบบที่แนบมา ด้วยหมึกพิมพ์สีเข้ม หมึกอย่างดีสีไม่ลอกหลุดง่ายเมื่อซักล้าง
- จำนวนเส้นด้ายไม่น้อยกว่า ๑๔๐ เส้น ต่อ ๑ ตารางนิ้ว (จำนวนเส้นด้ายยืนไม่น้อยกว่า ๘๐ เส้น,จำนวนเส้นด้ายพุ่งไม่น้อยกว่า ๖๐ เส้น) ด้ายทอเบอร์ ๒๐x๒๐ (±๓)
- ฝีเข็มที่เย็บ นับได้ไม่น้อยกว่า ๙ ฝีเข็ม ต่อความยาว ๑ นิ้ว

๓.๒๓ ผ้าสี่เหลี่ยมสองชั้น สีเขียวเข้ม ๕๕ x ๖๐" จำนวน ๒๐๐ ผืน

- ขนาดผ้าสี่เหลี่ยม (กว้างxยาว) ไม่น้อยกว่า ๕๕ x ๖๐ นิ้ว
- เป็นผ้าย้อมสีเขียวเข้ม อัตราส่วนผสม Cotton ๑๐๐% พิมพ์โลโก้และชื่อโรงพยาบาลวชิระภูเก็ต พร้อม พ.ศ. ปัจจุบัน ตามรูปแบบที่แนบมา ด้วยหมึกพิมพ์สีเข้ม หมึกอย่างดีสีไม่ลอกหลุดง่ายเมื่อซักล้าง
- จำนวนเส้นด้ายไม่น้อยกว่า ๑๔๐ เส้น ต่อ ๑ ตารางนิ้ว (จำนวนเส้นด้ายยืนไม่น้อยกว่า ๘๐ เส้น,จำนวนเส้นด้ายพุ่งไม่น้อยกว่า ๖๐ เส้น) ด้ายทอเบอร์ ๒๐x๒๐ (±๓)
- ฝีเข็มที่เย็บ นับได้ไม่น้อยกว่า ๙ ฝีเข็ม ต่อความยาว ๑ นิ้ว

๓.๒๔ ผ้าสี่เหลี่ยมห่อในสองชั้น สีขาว-สีเขียวเข้ม ๓๒"x๓๒" จำนวน ๓๐๐ ผืน

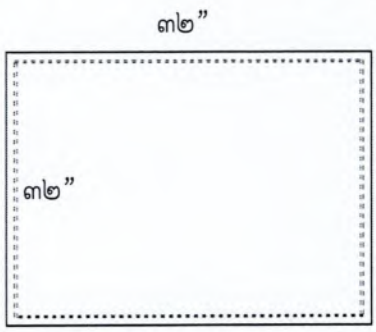

- ขนาดผ้าสี่เหลี่ยม (กว้างxยาว) ไม่น้อยกว่า ๓๒ x ๓๒ นิ้ว
- เป็นผ้าย้อมสีเขียวเข้ม อัตราส่วนผสม Cotton ๑๐๐% พิมพ์โลโก้และชื่อโรงพยาบาลวชิระภูเก็ต พร้อม พ.ศ. ปัจจุบัน ตามรูปแบบที่แนบมา ด้วยหมึกพิมพ์สีเข้ม หมึกอย่างดีสีไม่ลอกหลุดง่ายเมื่อซักล้าง
- จำนวนเส้นด้ายไม่น้อยกว่า ๑๔๐ เส้น ต่อ ๑ ตารางนิ้ว (จำนวนเส้นด้ายยืนไม่น้อยกว่า ๘๐ เส้น,จำนวนเส้นด้ายพุ่งไม่น้อยกว่า ๖๐ เส้น) ด้ายทอเบอร์ ๒๐x๒๐ (±๓)
- ฝีเข็มที่เย็บ นับได้ไม่น้อยกว่า ๙ ฝีเข็ม ต่อความยาว ๑ นิ้ว

(ลงชื่อ).....ประธานกรรมการ

(ลงชื่อ).....กรรมการ

(ลงชื่อ).....กรรมการ

๓.๒๕ ผ้าสี่เหลี่ยมห่อนอกสองชั้น สีขาว-สีเขียวเข้ม ๓๒"x๓๒" จำนวน ๓๐๐ ผืน

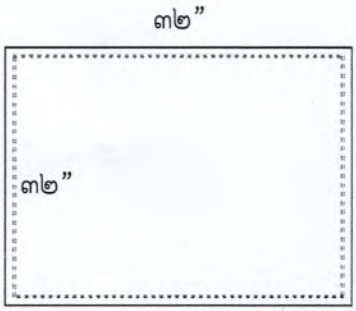

- ขนาดผ้าสี่เหลี่ยม (กว้างxยาว) ไม่น้อยกว่า ๓๒ x ๓๒ นิ้ว
- เป็นผ้าย้อมสีเขียวเข้ม - สีขาว อัตราส่วนผสม Cotton ๑๐๐% พิมพ์โลโก้และชื่อโรงพยาบาลวชิระภูเก็ต พร้อม พ.ศ. ปัจจุบัน ตามรูปแบบที่แนบมา ด้วยหมึกพิมพ์สีเข้ม หมึกอย่างดีสีไม่ลอกหลุดง่ายเมื่อซักล้าง
- จำนวนเส้นด้ายไม่น้อยกว่า ๑๔๐ เส้น ต่อ ๑ ตารางนิ้ว (จำนวนเส้นด้ายยืนไม่น้อยกว่า ๘๐ เส้น,จำนวนเส้นด้ายพุ่งไม่น้อยกว่า ๖๐ เส้น) ด้ายทอเบอร์ ๒๐x๒๐ (±๓)
- ฝีเข็มที่เย็บ นับได้ไม่น้อยกว่า ๙ ฝีเข็ม ต่อความยาว ๑ นิ้ว

๓.๒๖ ผ้าเปลหามผู้ป่วย (ผ้าใบ) สีขาว ๓.๕ฟุตx๓.๕ฟุต จำนวน ๑๐๐ ผืน

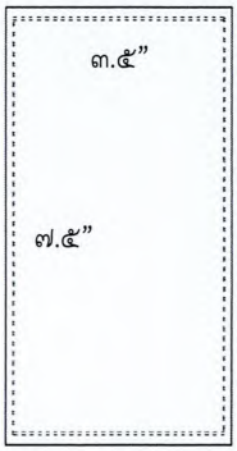

- ขนาด ผ้าเปลหาม_(กว้างxยาว) ไม่น้อยกว่า ๓.๕ x ๓.๕ ฟุต
- เป็นผ้าใบสีดิบ อัตราส่วนผสม Cotton ๑๐๐% พิมพ์โลโก้และชื่อโรงพยาบาลวชิระภูเก็ต พร้อม พ.ศ. ปัจจุบัน ตามรูปแบบที่แนบมา ด้วยหมึกพิมพ์สีเข้ม หมึกอย่างดีสีไม่ลอกหลุดง่ายเมื่อซักล้าง
- จำนวนเส้นด้ายไม่น้อยกว่า ๗๐ เส้น ต่อ ๑ ตารางนิ้ว (จำนวนเส้นด้ายยืนไม่น้อยกว่า ๔๘ เส้น,จำนวนเส้นด้ายพุ่งไม่น้อยกว่า ๒๒ เส้น) ด้ายทอเบอร์ ๑๐/๒ x ๑๐/๓ (±๓)
- ฝีเข็มที่เย็บ นับได้ไม่น้อยกว่า ๙ ฝีเข็ม ต่อความยาว ๑ นิ้ว

๓.๒๗ ผ้าเสื้อกาวน์แขนยาวรัดข้อ สีน้ำเงิน จำนวน ๒๐๐ ตัว

- เป็นผ้าย้อมสีน้ำเงินเข้ม อัตราส่วนผสม Cotton ๑๐๐% พิมพ์โลโก้และชื่อโรงพยาบาลวชิระภูเก็ต พร้อม พ.ศ. ปัจจุบัน ตามรูปแบบที่แนบมา ด้วยหมึกพิมพ์สีเข้ม หมึกอย่างดีสีไม่ลอกหลุดง่ายเมื่อซักล้าง
- จำนวนเส้นด้ายไม่น้อยกว่า ๑๔๐ เส้น ต่อ ๑ ตารางนิ้ว (จำนวนเส้นด้ายยืนไม่น้อยกว่า ๘๐ เส้น, จำนวนเส้นด้ายพุ่งไม่น้อยกว่า ๖๐ เส้น) ด้ายทอเบอร์ ๒๐x๒๐ (±๓)
- ฝีเข็มที่เย็บ นับได้ไม่น้อยกว่า ๙ ฝีเข็ม ต่อความยาว ๑ นิ้ว

ไซด์	M	L	XL
รอบอก	๕๕	๕๗	๖๐
เสื้อยาว	๕๐	๕๒	๕๔
ความยาวคอถึงปลายแขน	๒๙	๓๐	๓๐

(ลงชื่อ).....ประธานกรรมการ

(ลงชื่อ).....กรรมการ

(ลงชื่อ).....กรรมการ

<u>ด้านหน้าเสื้อกาวน์</u>

- ที่ข้อมือเป็นผ้ายืดทอพิเศษ ๒ ชั้น สีขาวยาว ๓ นิ้ว อัตราส่วนผสม Nylon ๘๗% (±๓), Spandex ๑๓% (±๓)
- ผ้าชิ้นที่ ๒ ด้านหน้ากว้าง ๑๒ นิ้ว ยาว ๑๙ นิ้ว เย็บติดกับแผ่นหน้าเป็น ๒ ชั้น มีช่องไว้พักมือ
- แขนลาดลงมา ๑๕¼ นิ้ว
- รอบปลายแขน ๑๕½ นิ้ว
- ตัดเป็นซองยาว ๒๖¼ นิ้ว กว้าง ๒½ นิ้ว ทำขอบสาย
- เหลือสายด้านหน้ายาว ๒๐ นิ้ว จากตะเข็บด้านขวามือ ไม่เย็บตึง ต้องดึงสายผูกเอวได้

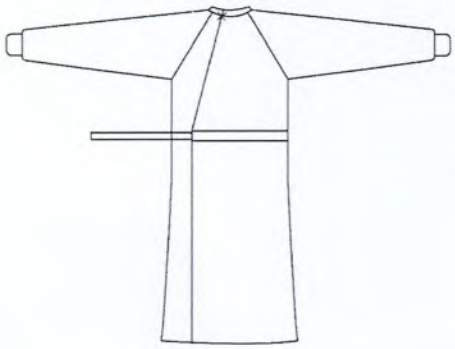

<u>ด้านหลังเสื้อกาวน์</u>

- แผ่นหลังมี ๒ ชิ้น
- ชิ้นหลังซ้ายกว้าง ๑๖½ นิ้ว
- ชิ้นหลังขวากว้าง ๒๕ นิ้ว
- เวลาเย็บให้ชิ้นขวาทับชิ้นซ้าย และซองด้านหลังเย็บติดตาย จนถึงตะเข็บข้าง เหลือสายด้านหลังยาว ๒๐ นิ้ว
- ติดสายผูกที่คอด้านหลัง ๒ คู่ ด้านนอก ๑ คู่ ด้านใน ๑ คู่
- ติดสายผูกด้านในตะเข็บด้านขวา ๑ คู่

๓.๒๘ ผ้าเสื้อกาวน์แขนยาวรัดข้อ สีฟ้า จำนวน ๕๐ ตัว

- เป็นผ้าย้อมสีฟ้า อัตราส่วนผสม Cotton ๑๐๐% พิมพ์โลโก้และชื่อโรงพยาบาลวชิระภูเก็ต พร้อม พ.ศ. ปัจจุบัน ตามรูปแบบที่แนบมา ด้วยหมึกพิมพ์สีเข้ม หมึกอย่างดีสีไม่ลอกหลุดง่ายเมื่อซักล้าง
- จำนวนเส้นด้ายไม่น้อยกว่า ๑๔๐ เส้น ต่อ ๑ ตารางนิ้ว (จำนวนเส้นด้ายยืนไม่น้อยกว่า ๘๐ เส้น, จำนวนเส้นด้ายพุ่งไม่น้อยกว่า ๖๐ เส้น) ด้ายทอเบอร์ ๒๐x๒๐ (±๓)
- ฝีเข็มที่เย็บ นับได้ไม่น้อยกว่า ๙ ฝีเข็ม ต่อความยาว ๑ นิ้ว

ไซด์	M	L	XL
รอบอก	๕๕	๕๗	๖๐
เสื้อยาว	๕๐	๕๒	๕๔
ความยาวคอถึงปลายแขน	๒๙	๓๐	๓๐

(ลงชื่อ).....ประธานกรรมการ

(ลงชื่อ).....กรรมการ

(ลงชื่อ).....กรรมการ

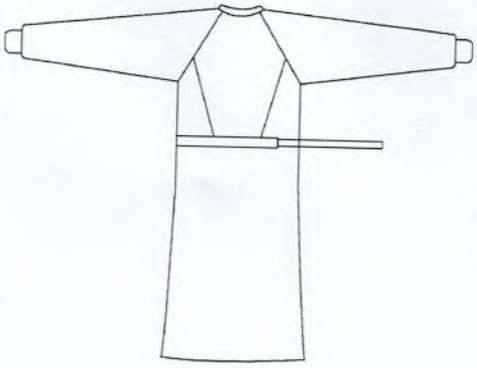

<u>ด้านหน้าเสื้อกาวน์</u>

- ที่ข้อมือเป็นผ้ายืดทอพิเศษ ๒ ชั้น สีขาวยาว ๓ นิ้ว อัตราส่วนผสม Nylon ๘๗% (±๓), Spandex ๑๓% (±๓)
- ผ้าชิ้นที่ ๒ ด้านหน้ากว้าง ๑๒ นิ้ว ยาว ๑๙ นิ้ว เย็บติดกับแผ่นหน้าเป็น ๒ ชั้น มีช่องไว้พักมือ
- แขนลาดลงมา ๑๕¼ นิ้ว
- รอบปลายแขน ๑๕½ นิ้ว
- ตัดเป็นซองยาว ๒๖¼ นิ้ว กว้าง ๒½ นิ้ว ทำขอบสาย
- เหลือสายด้านหน้ายาว ๒๐ นิ้ว จากตะเข็บด้านขวามือ ไม่เย็บตึง ต้องดึงสายผูกเอวได้

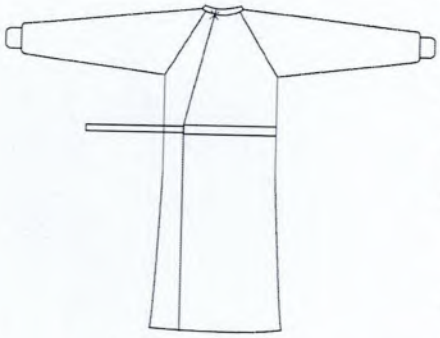

<u>ด้านหลังเสื้อกาวน์</u>

- แผ่นหลังมี ๒ ชิ้น
- ชิ้นหลังซ้ายกว้าง ๑๖½ นิ้ว
- ชิ้นหลังขวากว้าง ๒๕ นิ้ว
- เวลาเย็บให้ชิ้นขวาทับชิ้นซ้าย และซองด้านหลังเย็บติดตาย จนถึงตะเข็บข้าง เหลือสายด้านหลังยาว ๒๐ นิ้ว
- ติดสายผูกที่คอด้านหลัง ๒ คู่ ด้านนอก ๑ คู่ ด้านใน ๑ คู่
- ติดสายผูกด้านในตะเข็บด้านขวา ๑ คู่

๓.๒๙ ผ้าห่มขนหนู ๓๖ ปอนด์ สีม่วง ๖๐"x๘๐" จำนวน ๑๕๐ ผืน

- เป็นผ้าห่มขนหนู Cotton ๑๐๐% ย้อมสีม่วง น้ำหนัก ๓๖ ปอนด์/โหล ทอด้ายคู่
- สกรีนโลโก้และชื่อโรงพยาบาลศูนย์วชิระภูเก็ต พร้อมปี พ.ศ. ปัจจุบัน ๒ ด้าน
- ทอชื่อโรงพยาบาลศูนย์วชิระภูเก็ตในเส้นใยผ้าด้วยด้ายไนล่อนสีเข้ม ที่ขอบด้านบนและล่าง

(ลงชื่อ).....ประธานกรรมการ

(ลงชื่อ).....กรรมการ

(ลงชื่อ).....กรรมการ

๔. เงื่อนไขเฉพาะ

๔.๑ให้ผู้เสนอราคานำตัวอย่างเย็บสำเร็จจริงมาให้ทางโรงพยาบาลตรวจสอบ รายการละ ๒ ชิ้น ทุกรายการ

๔.๒ผ้าทุกชนิดให้ตัดตามความยาวของผ้า

๔.๓ตัวอย่างผ้าที่นำมาพิจารณา คณะกรมการฯ จะยึดไว้เพื่อทำการทดสอบซักอย่างน้อย ๓ ครั้ง หากมีสีตก และหดตัวจะถือว่าไม่ผ่านการพิจารณารายละเอียดและคุณลักษณะ

๔.๔ให้นำเอกสารหนังสือรายงานผลการทดสอบผ้าที่ออกโดย สถาบันพัฒนาอุตสาหกรรมสิ่งทอ โดยผลทดสอบผ้าต้องไม่เกิน ๙๐ วัน นับถึงวันยื่นซอง พร้อมนำฉบับจริงมาแสดงกับทางคณะกรรมการในวันยื่นซองด้วย ตามรายละเอียดคุณลักษณะของเนื้อผ้าที่กำหนด ดังนี้

๔.๔.๑ ผ้าย้อมสีเขียวเข้ม Cotton ๑๐๐% เส้นด้ายไม่น้อยกว่า ๑๔๐ เส้น ต่อ ๑ ตารางนิ้ว(จำนวนเส้นด้ายยืนไม่น้อยกว่า ๘๐ เส้น,จำนวนเส้นด้ายพุ่งไม่น้อยกว่า ๖๐ เส้น) ด้ายทอเบอร์ ๒๐x๒๐(±๓)

๔.๔.๒ ผ้าย้อมสีขาว Cotton ๑๐๐% เส้นด้ายไม่น้อยกว่า ๑๔๐ เส้น ต่อ ๑ ตารางนิ้ว(จำนวนเส้นด้ายยืนไม่น้อยกว่า ๘๐ เส้น,จำนวนเส้นด้ายพุ่งไม่น้อยกว่า ๖๐ เส้น) ด้ายทอเบอร์ ๒๐x๒๐(±๓)

๔.๔.๓ ผ้าย้อมสีฟ้า Cotton ๑๐๐% เส้นด้ายไม่น้อยกว่า ๑๔๐ เส้น ต่อ ๑ ตารางนิ้ว(จำนวนเส้นด้ายยืนไม่น้อยกว่า ๘๐ เส้น,จำนวนเส้นด้ายพุ่งไม่น้อยกว่า ๖๐ เส้น) ด้ายทอเบอร์ ๒๐x๒๐(±๓)

๔.๔.๔ ผ้าย้อมสีน้ำเงินเข้ม Cotton ๑๐๐% เส้นด้ายไม่น้อยกว่า ๑๔๐ เส้น ต่อ ๑ ตารางนิ้ว(จำนวนเส้นด้ายยืนไม่น้อยกว่า ๘๐ เส้น,จำนวนเส้นด้ายพุ่งไม่น้อยกว่า ๖๐ เส้น) ด้ายทอเบอร์ ๒๐x๒๐(±๓)

๔.๔.๕ ผ้าโทเรสีเขียวโศก Polyester ๖๕%(±๓) Cotton ๓๕%(±๓) เส้นด้ายไม่น้อยกว่า ๑๖๕ เส้น ต่อ ๑ ตารางนิ้ว(จำนวนเส้นด้ายยืนไม่น้อยกว่า ๑๐๑ เส้น ,จำนวนเส้นด้ายพุ่งไม่น้อยกว่า ๖๔ เส้น) ด้ายทอเบอร์ ๓๐x๓๐(±๓)

๔.๔.๖ ผ้าโทเรสีม่วงเข้ม Polyester ๖๕%(±๓) Cotton ๓๕%(±๓) เส้นด้ายไม่น้อยกว่า ๑๖๕ เส้น ต่อ ๑ ตารางนิ้ว(จำนวนเส้นด้ายยืนไม่น้อยกว่า ๑๐๑ เส้น ,จำนวนเส้นด้ายพุ่งไม่น้อยกว่า ๖๔ เส้น) ด้ายทอเบอร์ ๓๐x๓๐(±๓)

๔.๔.๗ ผ้าโทเรสีกรมท่า Polyester ๖๕%(±๓) Cotton ๓๕%(±๓) เส้นด้ายไม่น้อยกว่า ๑๖๕ เส้น ต่อ ๑ ตารางนิ้ว(จำนวนเส้นด้ายยืนไม่น้อยกว่า ๑๐๑ เส้น ,จำนวนเส้นด้ายพุ่งไม่น้อยกว่า ๖๔ เส้น) ด้ายทอเบอร์ ๓๐x๓๐(±๓)

๔.๔.๘ ผ้าโทเรสีเขียวเข้ม Polyester ๖๕%(±๓) Cotton ๓๕%(±๓) เส้นด้ายไม่น้อยกว่า ๑๖๕ เส้น ต่อ ๑ ตารางนิ้ว(จำนวนเส้นด้ายยืนไม่น้อยกว่า ๑๐๑ เส้น ,จำนวนเส้นด้ายพุ่งไม่น้อยกว่า ๖๔ เส้น) ด้ายทอเบอร์ ๓๐x๓๐(±๓)

๔.๔.๙ ผ้าTC Twill ลายการ์ตูน สีฟ้า Polyester ๖๕%(±๓) Cotton ๓๕%(±๓) เส้นด้ายไม่น้อยกว่า ๒๑๐ เส้น ต่อ ๑ ตารางนิ้ว(จำนวนเส้นด้ายยืนไม่น้อยกว่า ๑๔๐ เส้น ,จำนวนเส้นด้ายพุ่งไม่น้อยกว่า ๗๐ เส้น) ด้ายทอเบอร์ ๔๕x๓๔(±๓)

(ลงชื่อ).....ประธานกรรมการ

(ลงชื่อ).....กรรมการ

(ลงชื่อ).....กรรมการ

๔.๔.๑๐ ผ้าโทเรหนา สีเขียวโศก Polyester ๖๕%(±๓) Rayon ๓๕% (±๓) เส้นด้ายได้ไม่น้อยกว่า ๑๒๐ เส้นต่อ ๑ ตารางนิ้ว (จำนวนเส้นด้ายยืนไม่น้อยกว่า ๗๐ เส้น,จำนวนเส้นด้ายพุ่งไม่น้อยกว่า ๕๐ เส้น) โครงสร้างเส้นด้ายทอ No.๓๔/๒ x ๓๔/๒ (±๓)

๔.๔.๑๑ ผ้าโทเรหนา สีม่วงอมชมพู Polyester ๖๕%(±๓) Rayon ๓๕% (±๓) เส้นด้ายได้ไม่น้อยกว่า ๑๒๐ เส้นต่อ ๑ ตารางนิ้ว (จำนวนเส้นด้ายยืนไม่น้อยกว่า ๗๐ เส้น,จำนวนเส้นด้ายพุ่งไม่น้อยกว่า ๕๐ เส้น) โครงสร้างเส้นด้ายทอ No.๓๔/๒ x ๓๔/๒ (±๓)

๔.๔.๑๒ ผ้าโทเรหนา สีเขียวเข้ม Polyester ๖๕%(±๓) Rayon ๓๕% (±๓) เส้นด้ายได้ไม่น้อยกว่า ๑๒๐ เส้นต่อ ๑ ตารางนิ้ว (จำนวนเส้นด้ายยืนไม่น้อยกว่า ๗๐ เส้น,จำนวนเส้นด้ายพุ่งไม่น้อยกว่า ๕๐ เส้น) โครงสร้างเส้นด้ายทอ No.๓๔/๒ x ๓๔/๒ (±๓)

๔.๔.๑๓ ผ้าห่มขนหนูสีขาว จำนวนเส้นด้ายยืน GROUND YARN ๒ เส้น , PILE YARN ๒ เส้น จำนวนเส้นด้ายพุ่ง ๑ เส้น Cotton ๑๐๐% น้ำหนักไม่ต่ำกว่า ๑,๓๖๒ กรัม/ผืน

๔.๔.๑๔ ผ้าห่มขนหนูสีม่วง จำนวนเส้นด้ายยืน GROUND YARN ๒ เส้น , PILE YARN ๒ เส้น จำนวนเส้นด้ายพุ่ง ๑ เส้น Cotton ๑๐๐% น้ำหนักไม่ต่ำกว่า ๑,๓๖๒ กรัม/ผืน

๔.๔.๑๕ ผ้าขนหนูสีขาว Cotton ๑๐๐% น้ำหนักไม่ต่ำกว่า ๒.๗ ปอด์น/โหล

๔.๔.๑๖ ผ้าใบสีดิบ Cotton ๑๐๐% เส้นด้ายไม่น้อยกว่า ๗๐ เส้น ต่อ ๑ ตารางนิ้ว(จำนวนเส้นด้ายยืนไม่น้อยกว่า ๔๘ เส้น,จำนวนเส้นด้ายพุ่งไม่น้อยกว่า ๒๒ เส้น) ด้ายทอเบอร์ ๑๐/๒ x ๑๐/๓ (±๓)

๔.๔.๑๗ รัดข้อมือสีขาว อัตราส่วนผสม Nylon ๘๗% (±๓), Spandex ๑๓% (±๓)

๔.๕ ผ้าทุกรายการต้องซักแล้วหดไม่น้อยกว่าขนาดที่กำหนด

๔.๖ หากคณะกรรมการมีข้อสงสัยคุณลักษณะเฉพาะของผ้าและได้ทำการตรวจสอบเส้นด้าย ผลปรากฏว่า ผู้ชนะการสอบราคาส่งมอบสินค้าคุณภาพต่ำกว่าคุณลักษณะเฉพาะของทางโรงพยาบาล โรงพยาบาลจะขอใช้สิทธิ์ในการคืนสินค้าทั้งหมด และผู้ขายจะต้องนำสินค้าใหม่มาเปลี่ยนให้ทางโรงพยาบาล ภายใน ๗ วัน

๔.๗ ผู้เสนอราคาต้องแสดงสำเนาใบอนุญาตประกอบการโรงงานตามพระราชบัญญัติโรงงาน พ.ศ. ๒๕๓๕

(ลงชื่อ).....ประธานกรรมการ

(ลงชื่อ).....กรรมการ

(ลงชื่อ).....กรรมการ