

รายละเอียดคุณลักษณะเฉพาะ
ผ้าสำหรับผู้ป่วย จำนวน ๕๐ รายการ
โรงพยาบาลวชิระภูเก็ต สำนักงานสาธารณสุขจังหวัดภูเก็ต

๑. ความเป็นมา งานซักฟอกและตัดเย็บ โรงพยาบาลวชิระภูเก็ต มีความประสงค์จัดซื้อผ้าสำหรับผู้ป่วย จำนวน ๕๐ รายการ ด้วยวิธีประกวดราคาอิเล็กทรอนิกส์ (e-bidding) ด้วยเงินบำรุง โรงพยาบาลวชิระภูเก็ต ประจำปีงบประมาณ ๒๕๖๙ มีรายละเอียดดังนี้

ลำดับ	รายการ	จำนวน
๑	เสื้อผู้ใหญ่ สีเขียวโศก	๕๐๐ ตัว
๒	เสื้อผู้ใหญ่ (อ้วน) สีเขียวโศก	๒๐๐ ตัว
๓	กางเกงผู้ป่วย สีเขียวโศก	๒๐๐ ตัว
๔	ผ้าห่มนอน สีขาว	๕๐๐ ผืน
๕	มุ้งเด็ก สีขาว	๒ ม้วน
๖	ผ้าอ้อม ผ้าสำลีสีขาว	๕๐๐ ผืน
๗	สีเหลี่ยมใหญ่ "๕๕x๑๒๐" สีเขียวเข้ม	๒๐๐ ผืน
๘	ปลอกโต๊ะเมโย สีเขียวเข้ม	๒๐๐ ผืน
๙	เสื่อกาวน L สีเขียวเข้ม	๔๐๐ ตัว
๑๐	เสื่อกาวน XL สีเขียวเข้ม	๔๐๐ ตัว
๑๑	เสื่อกาวนกันน้ำ L สีเขียวเข้ม	๑๐๐ ตัว
๑๒	เสื่อกาวนกันน้ำ XL สีเขียวเข้ม	๑๐๐ ตัว
๑๓	ผ้าห่อนอก "๖๐x๗๐" สีเขียวเข้ม	๒๐๐ ผืน
๑๔	ผ้าห่อใน "๖๐x๗๐" สีเขียวเข้ม	๒๐๐ ผืน
๑๕	ผ้าห่อนอก "๒๐x๒๐" สีเขียวเข้ม	๕๐๐ ผืน
๑๖	ผ้าห่อใน "๒๐x๒๐" สีเขียวเข้ม	๕๐๐ ผืน
๑๗	ผ้าห่มนอน สีน้ำเงิน	๑๐๐ ผืน
๑๘	ผ้าขนหนู สีขาว	๑,๐๐๐ ผืน
๑๙	เสื้ออ้วน ไชร์ ๔XL สีเขียวเข้ม	๑๐๐ ตัว
๒๐	ผ้าสี่เหลี่ยมสองชั้น "๒๘x๒๘"เงาะ"๓x๓" สีขาว	๒๐๐ ผืน
๒๑	ผ้ารับเด็ก"๓๖x๓๖" สีขาว	๒๐๐ ผืน
๒๒	ผ้ารับเด็กสำลีสองชั้น"๗๕x๗๕" สีขาว	๕๐ ผืน
๒๓	ผ้าปูหน้าห้องสองชั้น"๒๓x๓๖" สีขาว	๕๐ ผืน
๒๔	ถุงเท้าคลอตสองชั้น"๒๐x๔๐" สีขาว	๕๐ ผืน
๒๕	ผ้าห่มนอน สีม่วงเข้ม	๑๐๐ ผืน

(ลงชื่อ)..... *พิณ*ประธานกรรมการ

(นายพิตตินันท์ บัวศรี)

(ลงชื่อ)..... *ฉวี*กรรมการ

(นางมะลิวัลย์ อาจหาญ)

(ลงชื่อ)..... *อรุณ*กรรมการ

(นางสาวอรุณา พลรบ)

ลำดับ	รายการ	จำนวน
๒๖	ผ้าสามเหลี่ยมใหญ่ สีขาว	๓๐๐ ผืน
๒๗	เสื้อคนไข้ผู้ใหญ่ สีเขียวเข้ม	๒๐๐ ตัว
๒๘	เสื้อเด็ก ไชร์ M สีเขียวเข้ม	๑๐๐ ตัว
๒๙	เสื้อเด็ก ไชร์ L สีเขียวเข้ม	๑๐๐ ตัว
๓๐	กางเกงเด็ก ไชร์ M สีเขียวเข้ม	๑๐๐ ตัว
๓๑	กางเกงเด็ก ไชร์ L สีเขียวเข้ม	๑๐๐ ตัว
๓๒	เสื้อคนไข้ ไชร์ M สีม่วงเข้ม	๑๐๐ ตัว
๓๓	เสื้อคนไข้ ไชร์ L สีม่วงเข้ม	๑๐๐ ตัว
๓๔	กางเกงคนไข้ ไชร์ M สีม่วงเข้ม	๑๐๐ ตัว
๓๕	กางเกงคนไข้ ไชร์ L สีม่วงเข้ม	๑๐๐ ตัว
๓๖	ผ้าขนหนู ๑๕X ๒๘ สีขาว	๒๐๐ ผืน
๓๗	ผ้าคลุมตัว ๔๒ X ๕๖ สีเขียวอ่อน	๑๐๐ ผืน
๓๘	ผ้าเจาะกลางเล็ก สีขาว	๑๐๐ ผืน
๓๙	เสื้อกาวน์กันน้ำ สีม่วงอมฟ้า	๕๐ ตัว
๔๐	ผ้าเช็ดตัวเด็ก - ห่อตัวเด็ก ๒๕X๕๔ สีฟ้าอ่อน	๓๐๐ ผืน
๔๑	ผ้าขนหนู ๑๕X๒๘ สีฟ้าอ่อน	๒๐๐ ผืน
๔๒	ผ้าหลา (หลา) สีเขียวโคก	๕,๐๐๐ หลา
๔๓	ผ้ายาง สีชมพู - ฟ้า	๑๐๐ ม้วน
๔๔	ผ้ายาง สีเขียว-แดง	๑๐๐ ม้วน
๔๕	ผ้ายางหนังเทียม สีน้ำเงิน	๒ ม้วน
๔๖	ผ้าแพรคละสี	๒๐ ม้วน
๔๗	ผ้าหลาเขียวเข้มโทเร สีเขียวเข้ม	๕๐๐ หลา
๔๘	ผ้าหลาเขียวเข้มคิบ สีเขียวเข้ม	๒,๐๐๐ หลา
๔๙	ผ้าหลาโทเรหนา สีม่วงเข้ม	๑๐๐ หลา
๕๐	ผ้าก๊วนคละสี ขนาด ๑ นิ้ว	๑๔๐ ชิ้น

๒. วัตถุประสงค์ งานซักฟอกและตัดเย็บ มีหน้าที่รับผิดชอบในการดูแลผ้าผู้ป่วยให้พร้อมใช้งานอยู่ตลอดเวลา และเพียงพอกับผู้มารับบริการภายในโรงพยาบาล ทั้งนี้ เนื่องจากผ้าผู้ป่วยมีสภาพชำรุดตามอายุการใช้งาน ห่อผู้ป่วยและหน่วยงานต่างๆได้มีการขยายห้องผู้ป่วยเพิ่มขึ้น ทำให้ต้องมีผ้าเพิ่มสำหรับสำรองไว้หมุนเวียน เพื่อให้ทันต่อการใช้งานและการบริการผู้ป่วยได้อย่างมีประสิทธิภาพ นั้น

๓. คุณสมบัติของผู้ยื่นข้อเสนอ

- ๓.๑ มีความสามารถตามกฎหมาย
- ๓.๒ ไม่เป็นบุคคลล้มละลาย
- ๓.๓ ไม่อยู่ระหว่างเลิกกิจการ

(ลงชื่อ)..........ประธานกรรมการ
(นายพิตตินันท์ บัวศรี)

(ลงชื่อ)..........กรรมการ
(นางมะลิวัล อางหาญ)

(ลงชื่อ)..........กรรมการ
(นางสาวอรุณา พลรบ)

๓.๔ ไม่เป็นบุคคลซึ่งอยู่ระหว่างถูกระงับการยื่นข้อเสนอหรือทำสัญญากับหน่วยงานของรัฐไว้ชั่วคราว เนื่องจากเป็นผู้ที่ไม่ผ่านเกณฑ์การประเมินผลการปฏิบัติงานของผู้ประกอบการตามระเบียบที่รัฐมนตรีว่าการ กระทรวงการคลังกำหนดตามที่ประกาศเผยแพร่ในระบบเครือข่ายสารสนเทศของกรมบัญชีกลาง

๓.๕ ไม่เป็นบุคคลซึ่งถูกระบุชื่อไว้ในบัญชีรายชื่อผู้ทำงานและได้แจ้งเวียนชื่อให้เป็นผู้ทำงานของหน่วยงานของรัฐในระบบเครือข่ายข่าวสารสนเทศของกรมบัญชีกลาง ซึ่งรวมถึงนิติบุคคลที่ผู้ทำงานเป็นหุ้นส่วนผู้จัดการ กรรมการผู้จัดการ ผู้บริหาร ผู้มีอำนาจในการดำเนินงานในกิจการของนิติบุคคลนั้นด้วย

๓.๖ มีคุณสมบัติและไม่มีลักษณะต้องห้ามตามที่คณะกรรมการนโยบายการจัดซื้อจัดจ้างและการบริหารพัสดุภาครัฐกำหนดในราชกิจจานุเบกษา

๓.๗ เป็นนิติบุคคลผู้มีอาชีพให้ขายพัสดุที่ประกวดราคาอิเล็กทรอนิกส์ดังกล่าว

๓.๘ ไม่เป็นผู้มีผลประโยชน์ร่วมกันกับผู้ยื่นข้อเสนอรายอื่นที่เข้ายื่นข้อเสนอให้แก่จังหวัดภูเก็ต ณ วันประกาศประกวดราคาอิเล็กทรอนิกส์ หรือไม่เป็นผู้กระทำการอันเป็นการขัดขวางการแข่งขันราคาอย่างเป็นธรรมในการประกวดราคาอิเล็กทรอนิกส์ครั้งนี้

๓.๙ ไม่เป็นผู้ได้รับเอกสิทธิ์หรือความคุ้มกัน ซึ่งอาจปฏิเสธไม่ยอมขึ้นศาลไทย เว้นแต่รัฐบาลของผู้ยื่นข้อเสนอได้มีคำสั่งให้สละเอกสิทธิ์ความคุ้มกันเช่นนั้น

๓.๑๐ ผู้ยื่นข้อเสนอที่ยื่นข้อเสนอในรูปแบบของ “กิจการร่วมค้า” ต้องมีคุณสมบัติดังนี้

(๑) การกำหนดสัดส่วนในการเข้าร่วมค้าของคู่สัญญา

กรณีที่ข้อตกลงฯ กำหนดให้ผู้เข้าร่วมค้ารายใดรายหนึ่งเป็นผู้เข้าร่วมค้าหลัก ข้อตกลงฯ จะต้องมีข้อกำหนดสัดส่วนหน้าที่และความรับผิดชอบในปริมาณงาน สิ่งของหรือมูลค่าตามสัญญาของผู้เข้าร่วมค้าหลักมากกว่าผู้เข้าร่วมค้ารายอื่นทุกราย

(๒) กรณีที่ข้อตกลงฯ กำหนดให้ผู้เข้าร่วมค้ารายใดรายหนึ่งเป็นผู้เข้าร่วมค้าหลัก กิจการร่วมค้านั้น ต้องใช้ผลงานของผู้ร่วมค้าหลักรายเดียวเป็นผลงานของกิจการร่วมค้าที่ยื่นข้อเสนอ

สำหรับข้อตกลงฯ ที่ไม่ได้กำหนดให้ผู้เข้าร่วมค้ารายใดเป็นผู้เข้าร่วมค้าหลัก ผู้เข้าร่วมค้าทุกราย จะต้องมีคุณสมบัติครบถ้วนตามเงื่อนไขที่กำหนดไว้ในเอกสารเชิญชวน

(๓) การยื่นข้อเสนอของกิจการร่วมค้า

(๓.๑) กรณีที่ข้อตกลงฯ กำหนดให้มีการมอบหมายผู้เข้าร่วมค้ารายใดรายหนึ่งเป็นผู้ยื่นข้อเสนอ ในนามกิจการร่วมค้า การยื่นข้อเสนอดังกล่าวไม่ต้องมีหนังสือมอบอำนาจ

(๓.๒) การยื่นข้อเสนอด้วยวิธีประกวดราคาอิเล็กทรอนิกส์ (e-bidding) ให้ผู้เข้าร่วมค้าที่ได้รับมอบหมายหรือมอบอำนาจตามข้อ (๓.๑) ดำเนินการซื้อเอกสารประกวดราคาอิเล็กทรอนิกส์ กรณีที่มีการจำหน่ายเอกสารซื้อหรือจ้าง

๓.๑๑ ผู้ยื่นข้อเสนอต้องลงทะเบียนที่มีข้อมูลถูกต้องครบถ้วนในระบบจัดซื้อจัดจ้างภาครัฐด้วยอิเล็กทรอนิกส์ (Electronic Government Procurement : e - GP) ของกรมบัญชีกลาง

(ลงชื่อ).....*Nu*.....ประธานกรรมการ

(นายพิตตินันท์ บัวศรี)

(ลงชื่อ).....*aire a*.....กรรมการ

(นางมะลิวัลย์ อาจหาญ)

(ลงชื่อ).....*ณพ พคป*.....กรรมการ

(นางสาวอรุณา พลรบ)

๓.๑๒ ผู้ยื่นข้อเสนอต้องมีมูลค่าสุทธิของกิจการ ดังนี้

(๑)กรณีผู้ยื่นข้อเสนอเป็นนิติบุคคลที่จัดตั้งขึ้นตามกฎหมายไทยหรือต่างประเทศ ซึ่งได้จดทะเบียนเกินกว่า ๑ ปี ต้องมีมูลค่าสุทธิของกิจการ จากผลต่างระหว่างสินทรัพย์สุทธิหักด้วยหนี้สินสุทธิที่ปรากฏในงบแสดงฐานะการเงินที่มีการตรวจรับรองแล้ว ซึ่งจะต้องแสดงค่าเป็นบวก ๑ ปีสุดท้ายก่อนวันยื่นข้อเสนอ งบแสดงฐานะการเงิน ๑ ปีสุดท้ายก่อนวันยื่นข้อเสนอ หมายถึง งบแสดงฐานะการเงินย้อนไปก่อนวันที่หน่วยงานของรัฐกำหนดให้เป็น วันยื่นข้อเสนอ ๑ ปีปฏิทิน เว้นแต่กรณีนิติบุคคลที่จัดตั้งขึ้นตามกฎหมายไทย หากวันยื่นข้อเสนอเป็นช่วงระยะเวลาที่กรมพัฒนาธุรกิจการค้ากำหนดให้นิติบุคคลยื่นงบแสดงฐานะการเงินกับกรมพัฒนาธุรกิจการค้า ซึ่งจะอยู่ในช่วงเดือนมกราคม - เดือนพฤษภาคม ของทุกปี โดยนิติบุคคลที่เป็นผู้ยื่นข้อเสนอ นั้นยังอยู่ในช่วงของการยื่นงบแสดงฐานะการเงินกับกรมพัฒนาธุรกิจการค้า คือ ช่วงเดือนมกราคม - เดือนพฤษภาคม กรณีนี้ให้สามารถยื่นงบแสดงฐานะการเงินย้อนไปอีก ๑ ปี ได้

(๒)กรณีผู้ยื่นข้อเสนอเป็นนิติบุคคลที่จัดตั้งขึ้นตามกฎหมายไทย ซึ่งยังไม่มีกิจการรายงานงบแสดงฐานะการเงินกับกรมพัฒนาธุรกิจการค้า หรือกรณีผู้ยื่นข้อเสนอเป็นนิติบุคคลที่จัดตั้งขึ้นตามกฎหมายต่างประเทศซึ่งยังไม่มีกิจการรายงานงบแสดงฐานะการเงิน ให้พิจารณาการกำหนดมูลค่าของทุนจดทะเบียน โดยผู้ยื่นข้อเสนอจะต้องมีทุนจดทะเบียนที่เรียกชำระมูลค่าหุ้นแล้ว ณ วันที่ยื่นข้อเสนอ ไม่ต่ำกว่า ๑ ล้านบาท

(๓)สำหรับการจัดซื้อจัดจ้างครั้งหนึ่งที่มีวงเงินเกิน ๕๐๐,๐๐๐ บาทขึ้นไป กรณีผู้ยื่นข้อเสนอเป็นบุคคลธรรมดา ให้พิจารณาจากหนังสือรับรองบัญชีเงินฝากไม่เกิน ๙๐ วัน ก่อนวันยื่นข้อเสนอ โดยต้องมีเงินฝากคงเหลือในบัญชีธนาคารเป็นมูลค่า ๑ ใน ๔ ของมูลค่างบประมาณของโครงการหรือรายการที่ยื่นข้อเสนอในแต่ละครั้ง และหากเป็นผู้ชนะการจัดซื้อจัดจ้างหรือเป็นผู้ได้รับการคัดเลือกจะต้องแสดงหนังสือรับรองบัญชีเงินฝากที่มีมูลค่าดังกล่าวอีกครั้งหนึ่งในวันลงนามในสัญญา

(๔)กรณีที่ผู้ยื่นข้อเสนอไม่มีมูลค่าสุทธิของกิจการหรือทุนจดทะเบียน หรือมีแต่ไม่เพียงพอที่จะเข้ายื่นข้อเสนอ สามารถดำเนินการได้ดังนี้

(๑)กรณีผู้ยื่นข้อเสนอเป็นนิติบุคคลที่จัดตั้งขึ้นตามกฎหมายไทย หรือบุคคลธรรมดาที่ถือสัญชาติไทย ผู้ยื่นข้อเสนอสามารถขอวงเงินสินเชื่อ โดยต้องมีวงเงินสินเชื่อ ๑ ใน ๔ ของมูลค่างบประมาณของโครงการหรือรายการที่ยื่นข้อเสนอในแต่ละครั้ง จะเป็นสินเชื่อที่ธนาคารภายในประเทศ หรือบริษัทเงินทุนหรือบริษัทเงินทุนหลักทรัพย์ที่ได้รับอนุญาตให้ประกอบกิจการเงินทุนเพื่อการพาณิชย์และประกอบธุรกิจค้าประกันตามประกาศของธนาคารแห่งประเทศไทย ตามรายชื่อบริษัทเงินทุนที่ธนาคารแห่งประเทศไทยแจ้งเวียนให้ทราบ โดยพิจารณาจากยอดเงินรวมของวงเงินสินเชื่อที่สำนักงานใหญ่รับรอง หรือที่สำนักงานสาขารับรอง (กรณีได้รับมอบอำนาจจากสำนักงานใหญ่) ซึ่งออกให้แก่ผู้ยื่นข้อเสนอ นับถึงวันยื่นข้อเสนอไม่เกิน ๙๐ วัน

(ลงชื่อ).....ประธานกรรมการ
(นายพิตตินันท์ บัวศรี)

(ลงชื่อ).....กรรมการ
(นางมะลิวัล อัจหาญ)

(ลงชื่อ).....กรรมการ
(นางสาวอรุณา พลรบ)

(๒)กรณีผู้ยื่นข้อเสนอเป็นนิติบุคคลที่จัดตั้งขึ้นตามกฎหมายต่างประเทศ หรือบุคคลธรรมดาที่มีถิ่นที่อยู่อาศัยในประเทศไทย ผู้ยื่นข้อเสนอสามารถขอวงเงินสินเชื่อ โดยต้องมีวงเงินสินเชื่อ ๑ ใน ๔ ของมูลค่างบประมาณของโครงการหรือรายการที่ยื่นข้อเสนอในแต่ละครั้ง จะเป็นสินเชื่อที่ธนาคารภายในประเทศ หรือบริษัทเงินทุนหรือบริษัทเงินทุนหลักทรัพย์ที่ได้รับอนุญาตให้ประกอบกิจการเงินทุนเพื่อการพาณิชย์ และประกอบธุรกิจค้าประกันตามประกาศของธนาคารแห่งประเทศไทย ตามรายชื่อบริษัทเงินทุนที่ธนาคารแห่งประเทศไทยแจ้งเวียนให้ทราบ หรือเป็นสินเชื่อที่ธนาคารต่างประเทศหรือบริษัทเงินทุนหลักทรัพย์ที่ได้รับอนุญาตให้ประกอบกิจการเงินทุนเพื่อการพาณิชย์และประกอบธุรกิจค้าประกันตามประกาศของธนาคารกลางต่างประเทศนั้น ตามรายชื่อบริษัทที่ธนาคารกลางต่างประเทศนั้นแจ้งเวียนให้ทราบ โดยพิจารณาจากยอดเงินรวมของวงเงินสินเชื่อที่สำนักงานใหญ่รับรองหรือที่สำนักงานสาขารับรอง (กรณีได้รับมอบอำนาจจากสำนักงานใหญ่) ซึ่งออกให้แก่ผู้ยื่นข้อเสนอ นับถึงวันยื่นข้อเสนอไม่เกิน ๙๐ วัน

(๕)กรณีผู้ยื่นข้อเสนอเป็นนิติบุคคลที่จัดตั้งขึ้นตามกฎหมายต่างประเทศ หรือบุคคลธรรมดาที่มีถิ่นที่อยู่อาศัยในประเทศไทยตามข้อ ๒ ข้อ ๓ และข้อ ๔ (๒) มูลค่าจะต้องเป็นไปตามอัตราแลกเปลี่ยนเงินตรา ตามประกาศที่ธนาคารแห่งประเทศไทยกำหนด ในช่วงระหว่างวันที่เผยแพร่ประกาศและเอกสารประกวดราคาในระบบจัดซื้อจัดจ้างภาครัฐด้วยอิเล็กทรอนิกส์ (e - GP) จนถึงวันเสนอราคา

ทั้งนี้ ผู้ยื่นข้อเสนอจะต้องยื่นเอกสารที่แสดงให้เห็นถึงข้อมูลเกี่ยวกับมูลค่าสุทธิของกิจการแล้วแต่กรณี ประกอบกับเอกสารดังกล่าวจะต้องผ่านการรับรองตามระเบียบกระทรวงการต่างประเทศว่าด้วยการรับรองเอกสาร พ.ศ. ๒๕๓๙ และที่แก้ไขเพิ่มเติมกำหนด โดยจะต้องยื่นเอกสารดังกล่าวในวันยื่นข้อเสนอ หากผู้ยื่นข้อเสนอได้มีการยื่นเอกสารดังกล่าวมาพร้อมกับการยื่นข้อเสนอให้ถือว่าผู้ยื่นข้อเสนอรายนั้นยื่นเอกสารไม่ครบถ้วนตามเงื่อนไขที่กำหนดไว้ในเอกสารประกวดราคา

(๖)กรณีตาม ข้อ ๑ - ข้อ ๕ ไม่ใช่บังคับกรณีดังต่อไปนี้

(๖.๑) กรณีที่ผู้ยื่นข้อเสนอเป็นหน่วยงานของรัฐภายในประเทศ

(๖.๒) นิติบุคคลที่จัดตั้งขึ้นตามกฎหมายไทยที่อยู่ระหว่างการฟื้นฟูกิจการตามพระราชบัญญัติล้มละลาย พ.ศ. ๒๕๘๓ และที่แก้ไขเพิ่มเติม

(๖.๓) งานจ้างก่อสร้างที่กรมบัญชีกลางได้ขึ้นทะเบียนผู้ประกอบการงานก่อสร้างแล้ว และงานจ้างก่อสร้างที่หน่วยงานของรัฐที่ได้มีการจัดทำบัญชีผู้ประกอบการงานก่อสร้างที่มีคุณสมบัติเบื้องต้นไว้แล้ว ก่อนวันที่พระราชบัญญัติการจัดซื้อจัดจ้างฯ มีผลใช้บังคับ

(๖.๔) การจัดซื้อจัดจ้างตามมาตรา ๕๖ วรรคหนึ่ง (๒) (ข) และ (ค) แห่งพระราชบัญญัติการจัดซื้อจัดจ้างฯ

(๖.๕) การซื้อสิ่งหามิตรทรัพย์และการเช่าสิ่งหามิตรทรัพย์

(๖.๖) กรณีงานจ้างบริการหรืองานจ้างเหมาบริการกับบุคคลธรรมดา เช่น จ้างพนักงานขับรถ ครูชาวต่างชาติ พนักงานเก็บขยะ พนักงานบันทึกข้อมูล เป็นต้น

(ลงชื่อ).....ประธานกรรมการ

(นายพิตตินันท์ บัวศรี)

(ลงชื่อ).....กรรมการ

(นางมะลิวัลย์ อัจหาญ)

(ลงชื่อ).....กรรมการ

(นางสาวอรุณา พลรบ)

๔. รายละเอียดคุณลักษณะเฉพาะของพัสดุที่จะดำเนินการจัดซื้อ

๔.๑ เสื้อผู้ป่วยสามัญ สีเขียวโศก จำนวน ๕๐๐ ตัว

ขนาดเสื้อผู้ป่วย (นิ้ว)



SIZE : XL SIZE : L SIZE : M

รอบอก	๕๒	๔๘	๔๖
ไหล่ยาว	๒๒	๒๐	๑๘
ตัวยาว	๓๒	๓๒	๓๐
โคนแขน	๒๕	๒๕	๒๒
ปลายแขน	๒๓	๑๘	๑๗
แขนยาว	๙	๙	๘

ทุกขนาดมีกระเป๋าด้านขวา ๑ ใบ กว้าง ๖ นิ้ว ยาว ๗ นิ้ว
 ทุกขนาดมีแผ่นป้ายขวาทับซ้าย กว้าง ๖ นิ้ว
 ทุกขนาดมีเชือก ๖ คู่ ยาว ๘ นิ้ว กว้าง ๐.๓ นิ้ว คอกกว้าง ๗ นิ้ว
 ทุกขนาดคอหน้าลึก ๖.๕ นิ้ว คอหลังลึก ๑ นิ้ว

คุณลักษณะผ้า รายการที่ ๔.๑

- เป็นผ้าทอสีเขียวโศก อัตราส่วนผสม Polyester ๖๕%(±๓) Cotton ๓๕%(±๓) พิมพ์โลโก้โรงพยาบาล และชื่อโรงพยาบาลวชิระภูเก็ต พร้อม พ.ศ ด้วยหมึกสีเข้ม อย่างดีสีชัดเจนไม่ลอกหลุดง่ายเมื่อซักล้าง
- จำนวนเส้นด้ายไม่น้อยกว่า ๑๖๕ เส้น ต่อ ๑ ตารางนิ้ว (จำนวนเส้นด้ายยืนไม่น้อยกว่า ๑๐๐ เส้น, จำนวนเส้นด้ายพุ่งไม่น้อยกว่า ๖๕ เส้น) ด้ายทอเบอร์ ๓๐ x ๓๐ (±๓)
- ผิเข็มที่เย็บ นับได้ไม่น้อยกว่า ๙ ผิเข็ม ต่อความยาว ๑ นิ้ว

๔.๒ . เสื้อผู้ป่วยผู้ใหญ่ (Size คนอ้วน ๑๒๐ Kg) สีเขียวโศก จำนวน ๒๐๐ ตัว



	นิ้ว
ไหล่	๒๔
อก	๖๐
ตัวยาว	๓๒

คุณลักษณะผ้า รายการที่ ๔.๒

- เป็นผ้าทอสีเขียวโศก อัตราส่วนผสม Polyester ๖๕%(±๓) Cotton ๓๕%(±๓) พิมพ์โลโก้โรงพยาบาล และชื่อโรงพยาบาลวชิระภูเก็ต พร้อม พ.ศ ด้วยหมึกสีเข้ม อย่างดีสีชัดเจนไม่ลอกหลุดง่ายเมื่อซักล้าง
- จำนวนเส้นด้ายไม่น้อยกว่า ๑๖๕ เส้น ต่อ ๑ ตารางนิ้ว (จำนวนเส้นด้ายยืนไม่น้อยกว่า ๑๐๐ เส้น, จำนวนเส้นด้ายพุ่งไม่น้อยกว่า ๖๕ เส้น) ด้ายทอเบอร์ ๓๐ x ๓๐ (±๓)
- ผิเข็มที่เย็บ นับได้ไม่น้อยกว่า ๙ ผิเข็ม ต่อความยาว ๑ นิ้ว

(ลงชื่อ).....*พริ*.....ประธานกรรมการ

(นายพิตตินันท์ บัวศรี)

(ลงชื่อ).....*อม*.....กรรมการ

(นางมะลิวัลย์ อางหาญ)

(ลงชื่อ).....*ณัฐ ทิพน*.....กรรมการ

(นางสาวอรุณา พลรบ)

๔.๓ กางเกงผู้ป่วยhurst จำนวน ๒๐๐ ตัว



	ขนาดเสื้อผู้ป่วย (นิ้ว)		
	SIZE : XL	SIZE : L	SIZE : M
เอว	๕๘	๕๖	๕๔
กางเกงยาว	๓๖	๓๔	๓๒
ปลายขา	๒๖	๒๔	๒๒

คุณลักษณะผ้า รายการที่ ๔.๓

- เป็นผ้าโพลีเอสเตอร์ผสม Polyester ๖๕%(±๓) Cotton ๓๕%(±๓) พิมพ์โลโก้โรงพยาบาล และชื่อโรงพยาบาลชิระภูเก็ต พร้อม พ.ศ ด้วยหมึกสีเข้ม อย่างตีสีชัดเจนไม่ลอกหลุดง่ายเมื่อซักล้าง
- จำนวนเส้นด้ายไม่น้อยกว่า ๑๖๕ เส้น ต่อ ๑ ตารางนิ้ว (จำนวนเส้นด้ายยืนไม่น้อยกว่า ๑๐๐ เส้น, จำนวนเส้นด้ายพุ่งไม่น้อยกว่า ๖๕ เส้น) ด้ายทอเบอร์ ๓๐ X ๓๐ (±๓)
- ผีเข็มที่เย็บ นับได้ไม่น้อยกว่า ๙ ผีเข็ม ต่อความยาว ๑ นิ้ว

๔.๔ ผ้าห่มนอน จำนวน ๕๐๐ ผืน

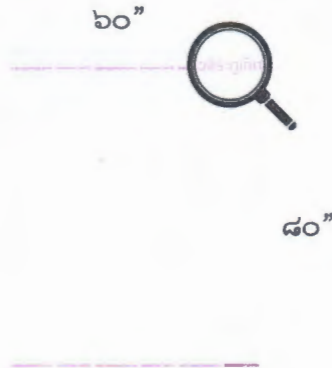

คุณลักษณะผ้าขนหนูรายการที่ ๔.๔

- เป็นผ้าห่มขนหนู Cotton ๑๐๐% ย้อมสีขาว น้ำหนัก ๓๖ ปอนด์/โหล ทอด้วยคู่
- สกรีนโลโก้และชื่อโรงพยาบาลชิระภูเก็ต พร้อมปี พ.ศ.ปัจจุบัน
- ทอชื่อโรงพยาบาลชิระภูเก็ต พ.ศ.ปัจจุบัน ในเส้นใยผ้าด้วยด้ายไนลอนสีเข้ม ที่ขอบด้านบนและล่าง เย็บปิดหลังกันฝุ่น

๔.๕ ผ้ามุ้งเด็กลายลูกไม้ หน้ากว้าง ๔๔ นิ้ว จำนวน ๒ ม้วน

คุณลักษณะผ้า รายการที่ ๔.๕

- เป็นผ้าลายลูกไม้อย่างตีสีขาว
- ลายลูกไม้ต้องละเอียดสามารถกันยุงได้
- ความยาวไม่น้อยกว่า ๑๐๐ หลา / ม้วน

(ลงชื่อ)..........ประธานกรรมการ

(นายพิตตินันท์ บัวศรี)

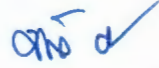
(ลงชื่อ)..........กรรมการ

(นางมะลิวัลย์ อัจหาญ)

(ลงชื่อ)..........กรรมการ

(นางสาวอรุณา พลรบ)

๔.๖ ผ้าอ้อมสำเร็จรูป ๒ ชั้น ๒๗" x ๓๔" นิ้ว จำนวน ๕๐๐ ผืน



ขนาด ผ้าอ้อม

- กว้าง ๒๗ นิ้ว
- ยาว ๓๔ นิ้ว

คุณลักษณะผ้า รายการที่ ๔.๖

- เป็นผ้าสำเร็จรูป อัตรารส่วนผสม Cotton ไม่น้อยกว่า ๖๐% พิมพ์โลโก้และชื่อโรงพยาบาลวชิระภูเก็ต พร้อม พ.ศ. ปัจจุบัน ตามรูปแบบที่แนบมา ด้วยหมึกพิมพ์สีเข้ม หมึกอย่างตีสีไม่ลอกหลุดง่ายเมื่อซักล้าง
- ด้ายทอเบอร์ ๒๐ x ๑๐ (±๓) จำนวนเส้นด้ายไม่น้อยกว่า ๗๐ เส้นต่อ ๑ ตารางนิ้ว
- ให้ตัดตามความยาวของผ้า เย็บกากบาท
- ผิเสริมที่เย็บ นับได้ไม่น้อยกว่า ๔ ผิเสริม ต่อความยาว ๑ นิ้ว

๔.๗ ผ้าสี่เหลี่ยม ๒ ชั้น สีเขียวเข้ม ๕๕" x ๑๒๐" นิ้ว จำนวน ๒๐๐ ผืน



ขนาด ผ้าสี่เหลี่ยม

- กว้าง ๕๕ นิ้ว
- ยาว ๑๒๐ นิ้ว

คุณลักษณะผ้า รายการที่ ๔.๗

- เป็นผ้าอ้อมสีเขียวเข้ม อัตรารส่วนผสม Cotton ๑๐๐% พิมพ์โลโก้และชื่อโรงพยาบาลวชิระภูเก็ต พร้อม พ.ศ. ปัจจุบัน ตามรูปแบบที่แนบมา ด้วยหมึกพิมพ์สีดำเข้ม หมึกอย่างตีสีไม่ลอกหลุดง่ายเมื่อซักล้าง
- จำนวนเส้นด้ายไม่น้อยกว่า ๑๔๐ เส้น ต่อ ๑ ตารางนิ้ว (จำนวนเส้นด้ายยืนไม่น้อยกว่า ๘๐ เส้น, จำนวนเส้นด้ายพุ่งไม่น้อยกว่า ๖๐ เส้น) ด้ายทอเบอร์ ๒๐x๒๐ (±๓)
- ผิเสริมที่เย็บ นับได้ไม่น้อยกว่า ๔ ผิเสริม ต่อความยาว ๑ นิ้ว

๔.๘ ผ้าปกดอกโต๊ะเมโย ๒ ชั้น สีเขียวเข้ม ๒๓" x ๓๘" นิ้ว จำนวน ๒๐๐ ผืน

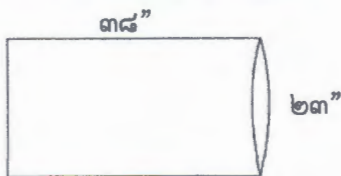

ขนาด ผ้าปกดอกโต๊ะเมโย

- กว้าง ๒๓ นิ้ว
- ยาว ๓๘ นิ้ว

คุณลักษณะผ้า รายการที่ ๔.๘

- เป็นผ้าอ้อมสีเขียวเข้ม อัตรารส่วนผสม Cotton ๑๐๐% พิมพ์โลโก้และชื่อโรงพยาบาลวชิระภูเก็ต พร้อม พ.ศ. ปัจจุบัน ตามรูปแบบที่แนบมา ด้วยหมึกพิมพ์สีดำเข้ม หมึกอย่างตีสีไม่ลอกหลุดง่ายเมื่อซักล้าง
- จำนวนเส้นด้ายไม่น้อยกว่า ๑๔๐ เส้น ต่อ ๑ ตารางนิ้ว (จำนวนเส้นด้ายยืนไม่น้อยกว่า ๘๐ เส้น, จำนวนเส้นด้ายพุ่งไม่น้อยกว่า ๖๐ เส้น) ด้ายทอเบอร์ ๒๐x๒๐ (±๓)
- ผิเสริมที่เย็บ นับได้ไม่น้อยกว่า ๔ ผิเสริม ต่อความยาว ๑ นิ้ว

(ลงชื่อ).....ประธานกรรมการ

(นายพิตตินันท์ บัวศรี)

(ลงชื่อ).....กรรมการ

(นางมะลิวัล อัจหาญ)

(ลงชื่อ).....กรรมการ

(นางสาวอรุณา พลรบ)

๔.๙ เสื้อกาวน์ผ่าตัดครัดข้อสี่เขี้ยวเข็ม ขนาด L จำนวน ๔๐๐ ตัว

ด้านหน้าเสื้อกาวน์

- ที่ข้อมือเป็นผ้ายืดทอพิเศษ ๒ ชั้น สีขาวยาว ๓ นิ้ว อัตราส่วนผสม Nylon ๙๐% (±๓), Spandex ๑๐% (±๓)
- ผ้าชั้นที่ ๒ ด้านหน้ากว้าง ๑๒ นิ้ว ยาว ๑๙ นิ้ว เย็บติดกับแผ่นหน้าเป็น ๒ ชั้น มีช่องไว้พักมือ
- แขนลาดลงมา ๑๕¼ นิ้ว
- รอบปลายแขน ๑๕½ นิ้ว
- ตัดเป็นช่องยาว ๒๖¼ นิ้ว กว้าง ๒½ นิ้ว ทำขอบสาย
- เหลือสายด้านหน้ายาว ๒๐ นิ้ว จากตะเข็บด้านขวามือ ไม่เย็บตั้งต้องดึงสายผูกเอาไว้ได้

ด้านหลังเสื้อกาวน์

- แผ่นหลังมี ๒ ชั้น
- ชั้นหลังซ้ายกว้าง ๑๖½ นิ้ว
- ชั้นหลังขวา กว้าง ๒๕ นิ้ว
- เวลาเย็บให้ชั้นขวาทับชั้นซ้าย และช่องด้านหลังเย็บติดตาย จนถึงตะเข็บข้าง เหลือสายด้านหลังยาว ๒๐ นิ้ว
- ตัดสายผูกที่คอด้านหลัง ๒ คู่ ด้านนอก ๑ คู่ ด้านใน ๑ คู่
- ตัดสายผูกด้านในตะเข็บด้านขวา ๑ คู่

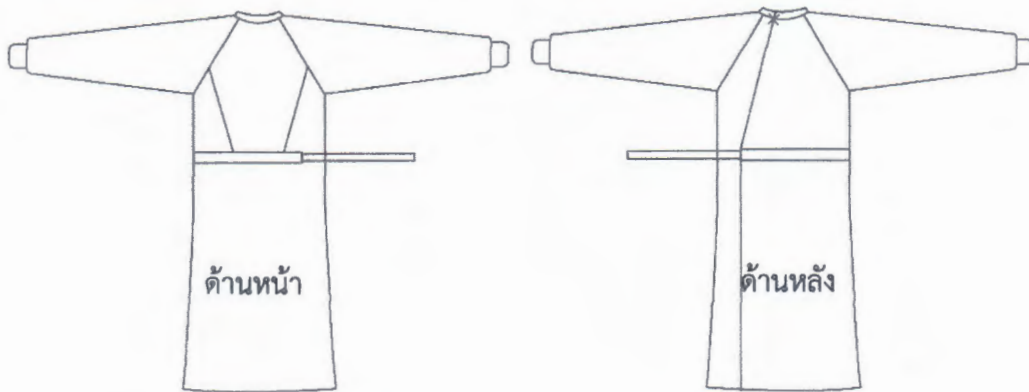

ไซส์ L	ขนาด(นิ้ว)
รอบอก	๕๗
เสื้อมยาว	๕๒
ความยาวคอถึงปลายแขน	๓๐

(ลงชื่อ).....*พริ*.....ประธานกรรมการ
(นายพิตตินันท์ บัวศรี)

(ลงชื่อ).....*อภิ*.....กรรมการ
(นางมะลิวัลย์ อัจหาญ)

(ลงชื่อ).....*ณิษา หลก*.....กรรมการ
(นางสาวอรุณา พลรบ)

๔.๑๐ เสื้อกาวน์ผ้าตัดรีดข้อสีเขียวเข้ม ขนาด XL จำนวน ๔๐๐ ตัว
ด้านหน้าเสื้อกาวน์

- ที่ข้อมือเป็นผ้ายืดทอพิเศษ ๒ ชั้น สีขาวยาว ๓ นิ้ว อัตราส่วนผสม Nylon ๙๐% (±๓), Spandex ๑๐% (±๓)
- ผ้าชั้นที่ ๒ ด้านหน้ากว้าง ๑๒ นิ้ว ยาว ๑๙ นิ้ว เย็บติดกับแผ่นหน้าเป็น ๒ ชั้น มีช่องไว้ปักมือ
- แขนลาดลงมา ๑๕¼ นิ้ว
- รอบปลายแขน ๑๕½ นิ้ว
- ตัดเป็นช่องยาว ๒๖¼ นิ้ว กว้าง ๒½ นิ้ว ทำขอบสาย
- เหลือสายด้านหน้ายาว ๒๐ นิ้ว จากตะเข็บด้านขวามือ ไม่เย็บตั้งต้องดึงสายผูกเอาได้

ด้านหลังเสื้อกาวน์

- แผ่นหลังมี ๒ ชั้น
- ชั้นหลังซ้ายกว้าง ๑๖½ นิ้ว
- ชั้นหลังขวากว้าง ๒๕ นิ้ว
- เวลาเย็บให้ชั้นขวาทับชั้นซ้าย และของด้านหลังเย็บติดตาย จนถึงตะเข็บข้าง เหลือสายด้านหลังยาว ๒๐ นิ้ว
- ติดสายผูกที่คอด้านหลัง ๒ คู่ ด้านนอก ๑ คู่ ด้านใน ๑ คู่
- ติดสายผูกด้านในตะเข็บด้านขวา ๑ คู่



ด้านหน้า



ด้านหลัง

ไซส์ XL	ขนาด(นิ้ว)
รอบอก	๕๗
เสื้อมยาว	๕๔
ความยาวคอถึงปลายแขน	๓๐

คุณลักษณะผ้า รายการที่ ๔.๙ - ๔.๑๐

- เป็นผ้าย้อมสีเขียวเข้ม อัตราส่วนผสม Cotton ๑๐๐% ฟิมพ์โลโก้และชื่อโรงพยาบาลวชิระภูเก็ต พร้อม พ.ศ. ปัจจุบัน ตามรูปแบบที่แนบมา ด้วยหมึกพิมพ์สีดำเข้ม หมึกอย่างดีสีไม่ลอกหลุดง่ายเมื่อซักล้าง
- จำนวนเส้นด้ายไม่น้อยกว่า ๑๔๐ เส้น ต่อ ๑ ตารางนิ้ว (จำนวนเส้นด้ายยืนไม่น้อยกว่า ๘๐ เส้น, จำนวนเส้นด้ายพุ่งไม่น้อยกว่า ๖๐ เส้น) ด้ายทอเบอร์ ๒๐x๒๐ (±๓)
- ฝิเข้มที่เย็บ นับได้ไม่น้อยกว่า ๙ ฝิเข้ม ต่อความยาว ๑ นิ้ว

(ลงชื่อ).....ประธานกรรมการ

(นายพิตตินันท์ บัวศรี)

(ลงชื่อ).....กรรมการ

(นางมะลิวัล อัจหาญ)

(ลงชื่อ).....กรรมการ

(นางสาวอรุญา พลรบ)

๔.๑๑ เสื้อกาวน์กันน้ำสีเขียวเข้ม L จำนวน ๑๐๐ ตัว



ขนาด	M	L	XL	
รอบอก	๕๖	๕๘	๖๒	นิ้ว
ยาว	๔๖	๔๘	๕๒	นิ้ว
แขนยาว	๓๐	๓๐	๓๑	นิ้ว

คุณลักษณะผ้า รายการที่ ๔.๑๑

- ผ้าชั้นหน้าเป็นเนื้อผ้าที่ทำมาจากเส้นใยโพลีเอสเตอร์ ๙๙ เปอร์เซ็นต์ ไม่ก้ำกัมนิดฝุ่นผสมคาร์บอน ๑ เปอร์เซ็นต์ สามารถป้องกันไฟฟ้าสถิตได้ เคลือบด้วยสารที่มีความสามารถป้องกันแรงดันน้ำได้
- ผ้าชั้นหน้าและแขนมีผ้าประกอบ ๒ ชั้น ทำให้สามารถป้องกันแรงดันน้ำได้ทั้งชั้นนอก และชั้นใน
- ผ้าชั้นหลังเป็นเนื้อผ้าที่ทำมาจากเส้นใยโพลีเอสเตอร์ ๙๙ เปอร์เซ็นต์ ไม่ก้ำกัมนิดฝุ่น ผสมคาร์บอน ๑ เปอร์เซ็นต์ สามารถป้องกันไฟฟ้าสถิตได้ เคลือบด้วยสารที่มีความสามารถป้องกันแรงดันน้ำได้
- การตัดเย็บอย่างมีประสิทธิภาพ และด้ายที่ใช้เย็บเป็นด้ายกันน้ำเพื่อไม่ให้น้ำซึมผ่านไปตามรูเข็ม
- เนื้อผ้าได้รับการรับรองว่าเป็นมิตรต่อผู้สวมใส่ไม่มีสารพิษตกค้างหรือปลดปล่อยสารเคมีอันตรายต่อร่างกาย ตามมาตรฐาน Oeko -Tex Standard ๑๐๐ และมาตรฐานการกันน้ำ Level ๒ จากการทดสอบซีก ๑๐๐ ครั้ง (แบบเอกสารรับรอง)
- เนื้อผ้าสามารถระบายความร้อนหรืออากาศ สามารถถ่ายเทได้สะดวก ทำให้รู้สึกสบายเวลาสวมใส่
- มีความคงทนสูงสามารถผ่านการ Sterile สามารถนำกลับมาใช้ใหม่ได้ ไม่ต่ำกว่า ๑๐๐ ครั้ง
- สกรีนโลโก้โรงพยาบาลวชิระภูเก็ต ๑ จุด ด้วยหมึกพิมพ์สีเข้ม

๔.๑๒ เสื้อกาวน์กันน้ำสีเขียวเข้ม XL จำนวน ๑๐๐ ตัว



ขนาด	M	L	XL	
รอบอก	๕๖	๕๘	๖๒	นิ้ว
ยาว	๔๖	๔๘	๕๒	นิ้ว
แขนยาว	๓๐	๓๐	๓๑	นิ้ว

(ลงชื่อ).....ประธานกรรมการ

(นายพิตตินันท์ บัวศรี)

(ลงชื่อ).....กรรมการ

(นางมะลิวัล อัจหาญ)

(ลงชื่อ).....กรรมการ

(นางสาวอรุณา พลรบ)

คุณลักษณะผ้า รายการที่ ๔.๑๒

- ผ้าชั้นหน้าเป็นเนื้อผ้าที่ทำจากเส้นใยโพลีเอสเตอร์๙๙ เปอร์เซ็นต์ไม่กำเนิดฝุ่นผสมคาร์บอน ๑เปอร์เซ็นต์ สามารถป้องกันไฟฟ้าสถิตได้ เคลือบด้วยสารที่มีความสามารถป้องกันแรงดันน้ำได้
- ผ้าชั้นหน้าและแขนมีผ้าประกบ ๒ ชั้น ทำให้สามารถป้องกันแรงดันน้ำได้ทั้งชั้นนอก และชั้นใน
- ผ้าชั้นหลังเป็นเนื้อผ้าที่ทำมาจากเส้นใยโพลีเอสเตอร์ ๙๙ เปอร์เซ็นต์ ไม่กำเนิดฝุ่น ผสมคาร์บอน ๑ เปอร์เซ็นต์ สามารถป้องกันไฟฟ้าสถิตได้ เคลือบด้วยสารที่มีความสามารถป้องกันแรงดันน้ำได้
- การตัดเย็บอย่างมีประสิทธิภาพ และด้ายที่ใช้เย็บเป็นด้ายกันน้ำเพื่อไม่ให้น้ำซึมผ่านไปตามรูเข็ม
- เนื้อผ้าได้รับการรับรองว่าเป็นมิตรต่อผู้สวมใส่ไม่มีสารพิษตกค้างหรือปลดปล่อยสารเคมีอันตรายต่อร่างกาย ตามมาตรฐาน Oeke -Tex Standard ๑๐๐ และมาตรฐานการกันน้ำ Level ๒ จากการทดสอบซักรีด ๑๐๐ ครั้ง (แบบเอกสารรับรอง)
- เนื้อผ้าสามารถระบายความร้อนหรืออากาศ สามารถถ่ายเทได้สะดวก ทำให้รู้สึกสบายเวลาสวมใส่
- มีความคงทนสูงสามารถผ่านการ Sterile สามารถนำกลับมาใช้ใหม่ได้ ไม่ต่ำกว่า ๑๐๐ ครั้ง
- สกรีนโลโก้โรงพยาบาลวชิระภูเก็ต ๑ จุด ด้วยหมึกพิมพ์สีเข้ม

๔.๑๓ ผ้าสีเหลี่ยม ๒ ชั้น ผ้าห่อนอก สีขาว-เขียวเข้ม ๖๐" x ๗๐" จำนวน ๒๐๐ ผืน

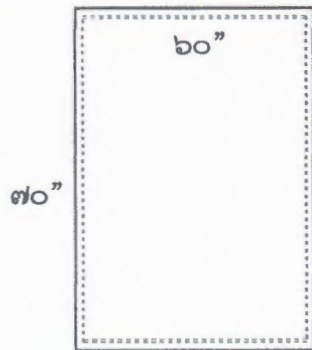

ขนาด ผ้าสีเหลี่ยม

- กว้าง ๖๐ นิ้ว
- ยาว ๗๐ นิ้ว

คุณลักษณะผ้า รายการที่ ๔.๑๓

- เป็นผ้าย้อมสี ขาว-เขียวเข้ม อัตราส่วนผสม Cotton ๑๐๐% หมึกฟลોกซ์และชื่อโรงพยาบาลวชิระภูเก็ต พร้อม พ.ศ. ปัจจุบัน ตามรูปแบบที่แนบมา ด้วยหมึกพิมพ์สีเข้ม หมึกอย่างดีสีไม่ลอกหลุดง่ายเมื่อซักล้าง
- จำนวนเส้นด้ายไม่น้อยกว่า ๑๔๐ เส้น ต่อ ๑ ตารางนิ้ว (จำนวนเส้นด้ายยืนไม่น้อยกว่า ๘๐ เส้น,จำนวนเส้นด้ายพุ่งไม่น้อยกว่า ๖๐ เส้น) ด้ายทอเบอร์ ๒๐x๒๐ (±๓)
- ผิเข็มที่เย็บ นับได้ไม่น้อยกว่า ๙ ผิเข็ม ต่อความยาว ๑ นิ้ว

(ลงชื่อ).....*พริ*.....ประธานกรรมการ
(นายพิตตินันท์ บัวศรี)

(ลงชื่อ).....*มลิ*.....กรรมการ
(นางมะลิวัล อัจหาญ)

(ลงชื่อ).....*พริ*.....กรรมการ
(นางสาวอรุณา พลรบ)

๔.๑๖ ผ้าสี่เหลี่ยมทอใน ๒ ชั้น(ห่อเครื่องมือชุดเล็ก)สีเขียวเข้ม ๒๐" x ๒๐" จำนวน ๕๐๐ ผืน

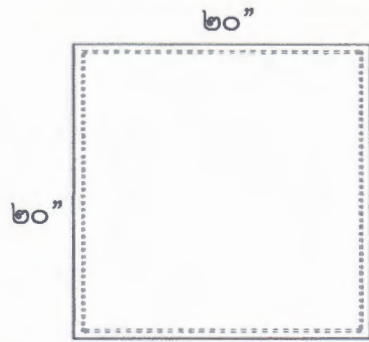

ขนาด ผ้าสี่เหลี่ยม

- กว้าง ๒๐ นิ้ว
- ยาว ๒๐ นิ้ว

คุณลักษณะผ้า รายการที่ ๔.๑๖

- เป็นผ้าย้อมสีเขียวเข้ม อัตราส่วนผสม Cotton ๑๐๐% พิมพ์โลโก้และชื่อโรงพยาบาลวชิระภูเก็ต พร้อม พ.ศ. ปัจจุบัน ตามรูปแบบที่แนบมา ด้วยหมึกพิมพ์สีเข้ม หมึกอย่างดีสีไม่ลอกหลุดง่ายเมื่อซักล้าง
 - จำนวนเส้นด้ายไม่น้อยกว่า ๑๔๐ เส้น ต่อ ๑ ตารางนิ้ว (จำนวนเส้นด้ายยืนไม่น้อยกว่า ๘๐ เส้น, จำนวนเส้นด้ายพุ่งไม่น้อยกว่า ๖๐ เส้น) ด้ายทอเบอร์ ๒๐x๒๐ (±๓)
 - ผิเข้มที่เย็บ นับได้ไม่น้อยกว่า ๙ ผิเข็ม ต่อความยาว ๑ นิ้ว
- ๔.๑๗ ผ้าห่มสีน้ำเงิน จำนวน ๑๐๐ ผืน

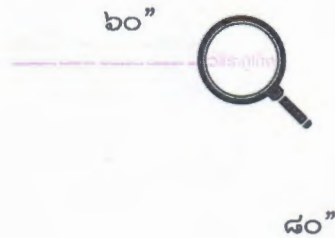

คุณลักษณะผ้าขนหนูรายการที่ ๔.๑๗

- เป็นผ้าห่มขนหนู Cotton ๑๐๐% ย้อมสีน้ำเงิน น้ำหนัก ๓๖ ปอนด์/โหล ทอด้ายคู่
- สกรีนโลโก้และชื่อโรงพยาบาลวชิระภูเก็ต พร้อมปี พ.ศ.ปัจจุบัน
- ทอชื่อโรงพยาบาลวชิระภูเก็ต พ.ศ.ปัจจุบัน ในเส้นใยผ้าด้วยด้ายไนลอนสีเข้ม ที่ขอบด้านบนและล่าง เย็บปิดหลังกันฝุ่น

(ลงชื่อ).....ประธานกรรมการ
 (นางพิตตินันท์ บัวศรี)

(ลงชื่อ).....กรรมการ
 (นางมะลิวัล อัจหาญ)

(ลงชื่อ).....กรรมการ
 (นางสาวอรุณา พลรบ)

๔.๑๘ ผ้าขนหนู (ผ้าขนหนู) ๑๕" x ๓๐" นีว สีขาว จำนวน ๑,๐๐๐ ผืน



ขนาด ผ้าขนหนู

- กว้าง ๑๕ นิ้ว
- ยาว ๓๐ นิ้ว

คุณลักษณะผ้า รายการที่ ๔.๑๘

- เป็นผ้าขนหนูทอด้วยคู่ สีขาว น้ำหนัก ๓.๕ ปอนด์/โหล สกรีนโลโก้โรงพยาบาลและชื่อโรงพยาบาล ชิริระกฐิตพร้อม พ.ศ. ปัจจุบัน ๑ จุด ด้วยหมึกอย่างดี สีชัดเจนไม่ลอกหลุดง่ายเมื่อซักล้าง

๔.๑๙ เสื้อผู้ป่วยผู้ใหญ่ (Size คนอ้วน ๑๒๐ Kg) สีเขียวเข้ม จำนวน ๑๐๐ ตัว



	นิ้ว
โหล	๒๔
อก	๖๐
ตัวยาว	๓๒

คุณลักษณะผ้า รายการที่ ๔.๑๙

- เป็นผ้าโพลีเอสเตอร์สีเขียวเข้ม อัตราส่วนผสม Polyester ๖๕% (±๓) Cotton ๓๕% (±๓) พิมพ์โลโก้โรงพยาบาล และชื่อโรงพยาบาลชิริระกฐิต พร้อม พ.ศ ด้วยหมึกสีเขียว อย่างดีสีชัดเจนไม่ลอกหลุดง่ายเมื่อซักล้าง
- จำนวนเส้นด้ายไม่น้อยกว่า ๑๖๕ เส้น ต่อ ๑ ตารางนิ้ว (จำนวนเส้นด้ายยืนไม่น้อยกว่า ๑๐๐ เส้น, จำนวนเส้นด้ายพุ่งไม่น้อยกว่า ๖๕ เส้น) ด้ายทอเบอร์ ๓๐ x ๓๐ (±๓)
- ฝ้ายเขียวที่เย็บ นับได้ไม่น้อยกว่า ๙ ฝ้ายเขียว ต่อความยาว ๑ นิ้ว

(ลงชื่อ).....*Ph*.....ประธานกรรมการ

(นายพิตตินันท์ บัวศรี)

(ลงชื่อ).....*Ph*.....กรรมการ

(นางมะลิวัล อัจหาญ)

(ลงชื่อ).....*Ph*.....กรรมการ

(นางสาวอรุณา พลรบ)

๔.๒๐ ผ้าสี่เหลี่ยม ๒ ชั้น สีขาว ๒๘" x ๒๘" เจาะกลาง ๓" x ๓" จำนวน ๒๐๐ ผืน

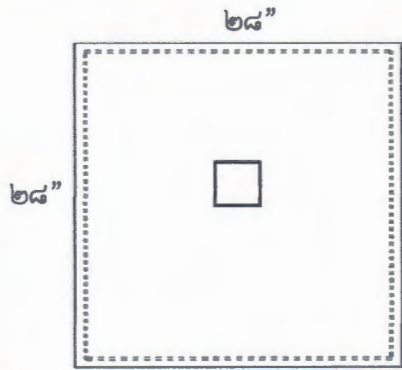

ขนาด ผ้าสี่เหลี่ยม

- กว้าง ๒๘ นิ้ว
- ยาว ๒๘ นิ้ว
- เจาะกลาง ๓ x ๓ นิ้ว

คุณลักษณะผ้า รายการที่ ๔.๒๐

- เป็นผ้าดิบฟอกขาว อัตราส่วนผสม Cotton ๑๐๐% พิมพ์โลโก้และชื่อโรงพยาบาลวชิระภูเก็ต พร้อม พ.ศ. ปัจจุบัน ตามรูปแบบที่แนบมา ด้วยหมึกพิมพ์สีเข้ม หมึกอย่างตีสีไม่ลอกหลุดง่ายเมื่อซักล้าง
- จำนวนเส้นด้ายไม่น้อยกว่า ๑๔๐ เส้น ต่อ ๑ ตารางนิ้ว (จำนวนเส้นด้ายยืนไม่น้อยกว่า ๘๐ เส้น, จำนวนเส้นด้ายพุ่งไม่น้อยกว่า ๖๐ เส้น) ด้ายทอเบอร์ ๒๐x๒๐ (±๓)
- ฝีเข็มที่เย็บ นับได้ไม่น้อยกว่า ๙ ฝีเข็ม ต่อความยาว ๑ นิ้ว

๔.๒๑ ผ้ารับเด็ก ๓๖" x ๓๖" จำนวน ๒๐๐ ผืน

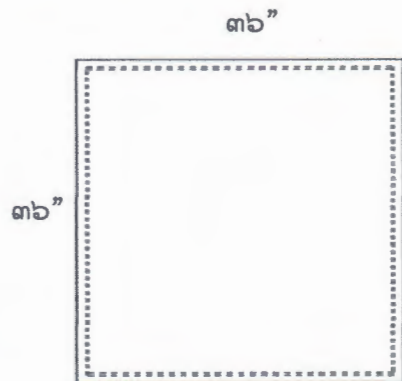

ขนาด ผ้าสี่เหลี่ยม

- กว้าง ๓๖ นิ้ว
- ยาว ๓๖ นิ้ว
- หนา ๒ ชั้น

คุณลักษณะผ้า รายการที่ ๔.๒๑

- เป็นผ้าดิบฟอกขาว อัตราส่วนผสม Cotton ๑๐๐% พิมพ์โลโก้และชื่อโรงพยาบาลวชิระภูเก็ต พร้อม พ.ศ. ปัจจุบัน ตามรูปแบบที่แนบมา ด้วยหมึกพิมพ์สีเข้ม หมึกอย่างตีสีไม่ลอกหลุดง่ายเมื่อซักล้าง
- จำนวนเส้นด้ายไม่น้อยกว่า ๑๔๐ เส้น ต่อ ๑ ตารางนิ้ว (จำนวนเส้นด้ายยืนไม่น้อยกว่า ๘๐ เส้น, จำนวนเส้นด้ายพุ่งไม่น้อยกว่า ๖๐ เส้น) ด้ายทอเบอร์ ๒๐x๒๐ (±๓)
- ฝีเข็มที่เย็บ นับได้ไม่น้อยกว่า ๙ ฝีเข็ม ต่อความยาว ๑ นิ้ว

(ลงชื่อ).....ประธานกรรมการ

(นายพิตตินันท์ บัวศรี)

(ลงชื่อ).....กรรมการ

(นางมะลิวัลย์ อัจหาญ)

(ลงชื่อ).....กรรมการ

(นางสาวอรุณา พลรบ)

๔.๒๒ ผ้ารับเด็กผ้าสำลีสองชั้น ๗๕ x ๗๕ ซม. จำนวน ๕๐ ผืน

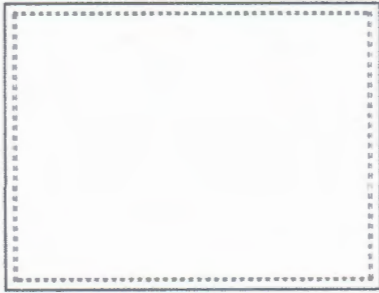

ขนาด ผ้าเช็ดเด็กสำลี

- กว้าง ๗๕ ซม.
- ยาว ๗๕ ซม.

คุณลักษณะผ้า รายการที่ ๔.๒๒

- เป็นผ้าสำลีสีขาว Cotton ไม่น้อยกว่า ๖๐% พิมพ์โลโก้โรงพยาบาลและชื่อโรงพยาบาลวชิระภูเก็ต พร้อม พ.ศ.ปัจจุบัน ด้วยหมึกอย่างดี สีชัดเจนไม่ลอกหลุดง่ายเมื่อซักล้าง
- ด้ายทอเบอร์ ๒๐ x ๑๐ (±๓) จำนวนเส้นด้ายไม่น้อยกว่า ๗๐ เส้นต่อ ๑ ตารางนิ้ว
- ให้ตัดตามความยาวของผ้า ไม่เย็บกากบาท
- ผิเสริมที่เย็บ นับได้ไม่น้อยกว่า ๙ ผิเสริม ต่อความยาว ๑ นิ้ว

๔.๒๓ ผ้าปูหน้าห้องสีขาว ๒ ชั้น พับทบ ๑ ด้าน ๒๓" x ๓๖" จำนวน ๕๐ ผืน

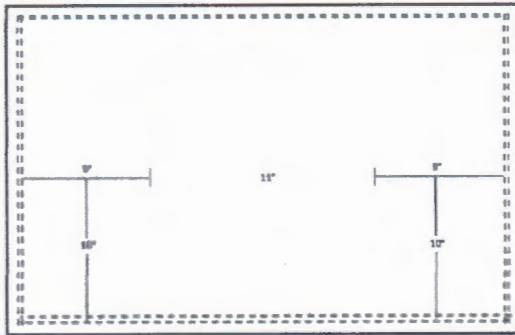

ขนาด ปูหน้าห้อง

- กว้าง ๒๓ นิ้ว
- ยาว ๓๖ นิ้ว
- เจาะช่อง ๑๑ นิ้ว

คุณลักษณะผ้า รายการที่ ๔.๒๓

- เป็นผ้าดิบฟอกขาว Cotton ๑๐๐% พิมพ์โลโก้โรงพยาบาลและชื่อโรงพยาบาลวชิระภูเก็ต พร้อม พ.ศ. ปัจจุบัน ด้วยหมึกอย่างดี สีชัดเจนไม่ลอกหลุดง่ายเมื่อซักล้าง
- โครงสร้างด้ายทอเบอร์ ๒๐x๒๐(±๓) จำนวนเส้นด้ายไม่น้อยกว่า ๑๔๐ เส้น ต่อ ๑ ตารางนิ้ว(จำนวนเส้นด้ายยืนไม่น้อยกว่า ๘๐ เส้น,จำนวนเส้นด้ายพุ่งไม่น้อยกว่า ๖๐ เส้น)
- ผิเสริมที่เย็บ นับได้ไม่น้อยกว่า ๙ ผิเสริม ต่อความยาว ๑ นิ้ว

(ลงชื่อ).....*Mr*.....ประธานกรรมการ

(นายพิตตินันท์ บัวศรี)

(ลงชื่อ).....*Ms*.....กรรมการ

(นางมะลิวัล อัจหาญ)

(ลงชื่อ).....*Ms*.....กรรมการ

(นางสาวอรุณา พลรบ)

๔.๒๔ ถุงเท้าคลอตสีขา ๒ ชั้น ๒๐" x ๔๐" จำนวน ๕๐ ผืน



ขนาด ถุงเท้าห้องคลอต

- พับทบกว้าง ๒๐ นิ้ว
- ยาว ๔๐ นิ้ว
- มีเชือกจุด ๑ ด้าน

คุณลักษณะผ้า รายการที่ ๔.๒๔

- เป็นผ้าดิบฟอกขาว Cotton ๑๐๐% พิมพ์โลโก้โรงพยาบาลและชื่อโรงพยาบาลวชิระภูเก็ต พร้อม พ.ศ. ปัจจุบัน ด้วยหมึกอย่างดี สีชัดเจนไม่ลอกหลุดง่ายเมื่อซักล้าง
- โครงสร้างด้ายทอเบอร์ ๒๐x๒๐(±๓) จำนวนเส้นด้ายไม่น้อยกว่า ๑๔๐ เส้น ต่อ ๑ ตารางนิ้ว(จำนวนเส้นด้ายยืนไม่น้อยกว่า ๘๐ เส้น,จำนวนเส้นด้ายพุ่งไม่น้อยกว่า ๖๐ เส้น)
- ผีเข็มที่เย็บ นับได้ไม่น้อยกว่า ๙ ผีเข็ม ต่อความยาว ๑ นิ้ว

๔.๒๕ ผ้าหมอนอนสีม่วงเข้ม จำนวน ๑๐๐ ผืน

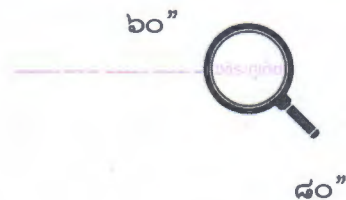

คุณลักษณะผ้าขนหนูรายการที่ ๔.๒๕

- เป็นผ้าหมอนขนหนู Cotton ๑๐๐% ย้อมสีม่วงเข้ม น้ำหนัก ๓๖ ปอนด์/โหล ทอด้วยคู่
- สกรีนโลโก้และชื่อโรงพยาบาลวชิระภูเก็ต พร้อมปี พ.ศ.ปัจจุบัน
- ทอชื่อโรงพยาบาลวชิระภูเก็ต พ.ศ.ปัจจุบัน ในเส้นใยผ้าด้วยด้ายไนลอนสีเข้ม ที่ขอบด้านบนและล่าง เย็บปิดหลังกันฝุ่น

(ลงชื่อ).....*พ.ศ.*.....ประธานกรรมการ
 (นายพิตตินันท์ บัวศรี)
 (ลงชื่อ).....*อ.อ.*.....กรรมการ (นางมะลิวัลย์ อางหาญ)
 (ลงชื่อ).....*อ.กฏ ทาน*.....กรรมการ (นางสาวอรุญา พลรบ)

๔.๒๖ ผ้าสามเหลี่ยมใหญ่ ๑๒๐ x ๘๐ ซม. จำนวน ๓๐๐ ผืน

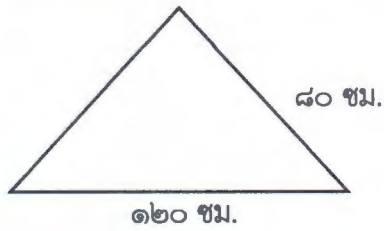

ขนาด ผ้าสามเหลี่ยม

- ฐาน ๑๒๐ ซม.
- ด้านประกอบ ๘๐ ซม.

คุณลักษณะผ้า รายการที่ ๔.๒๖

- เป็นผ้าโพลีเอสเตอร์ อัตราส่วนผสม Polyester ๖๕%(±๓) Cotton ๓๕%(±๓) พิมพ์โลโก้และชื่อโรงพยาบาล ชิริระภูเก็ท พร้อมพ.ศ.ปัจจุบันและสกรีนหน่วยงานตามกำหนด ๑ จุดที่กลางผืน ตามรูปแบบที่แนบมา ด้วยหมึกพิมพ์สีเข้มหมึกอย่างดีสีไม่ลอกหลุดง่ายเมื่อซักล้าง
- จำนวนเส้นด้ายไม่น้อยกว่า ๑๖๕ เส้น ต่อ ๑ ตารางนิ้ว (จำนวนเส้นด้ายยืนไม่น้อยกว่า ๑๐๐ เส้น, จำนวนเส้นด้ายพุ่งไม่น้อยกว่า ๖๕ เส้น) ด้ายทอเบอร์ ๓๐x๓๐ (±๓)
- ผิเข้มที่เย็บ นับได้ไม่น้อยกว่า ๙ ผิเข้ม ต่อความยาว ๑ นิ้ว

๔.๒๗ ผ้าเสื้อผู้ป่วยสีเขียวเข้ม (OR) จำนวน ๒๐๐ ตัว



	M	L	XL
ไหล่	๑๘	๑๙	๒๐
อก	๔๖	๔๘	๕๐
ตัวยาว	๒๘	๒๙	๓๐

คุณลักษณะผ้า รายการที่ ๔.๒๗

- เป็นผ้าโพลีเอสเตอร์เขียวเข้ม อัตราส่วนผสม Polyester ๖๕%(±๓) Cotton ๓๕%(±๓) พิมพ์โลโก้โรงพยาบาล และชื่อโรงพยาบาลชิริระภูเก็ท พร้อม พ.ศ. ด้วยหมึกอย่างดี สีเข้มชัดเจนไม่ลอกหลุดง่ายเมื่อซักล้าง
- จำนวนเส้นด้ายไม่น้อยกว่า ๑๖๕ เส้น ต่อ ๑ ตารางนิ้ว (จำนวนเส้นด้ายยืนไม่น้อยกว่า ๑๐๐ เส้น, จำนวนเส้นด้ายพุ่งไม่น้อยกว่า ๖๕ เส้น) ด้ายทอเบอร์ ๓๐ x ๓๐ (±๓)
- ผิเข้มที่เย็บ นับได้ไม่น้อยกว่า ๙ ผิเข้ม ต่อความยาว ๑ นิ้ว

๔.๒๘ เสื้อเด็ก Size M จำนวน ๑๐๐ ตัว



ขนาดเสื้อผู้ป่วยเด็ก (นิ้ว)

	size L	size M
ไหล่กว้างรวม	๒๔	๒๑
รอบอก	๓๘	๓๓
เสื้อยาว	๒๒	๑๗
ติดเชือก	½ ๖ คู่	½ ๖ คู่
รอบปลายแขน	๑๕	๑๒

(ลงชื่อ).....ประธานกรรมการ

(นายพิตตินันท์ บัวศรี)

(ลงชื่อ).....กรรมการ

(นางมะลิวัล อัจหาญ)

(ลงชื่อ).....กรรมการ

(นางสาวอรุญา พลรบ)

๔.๒๙ เสื้อเด็ก Size L จำนวน ๑๐๐ ตัว

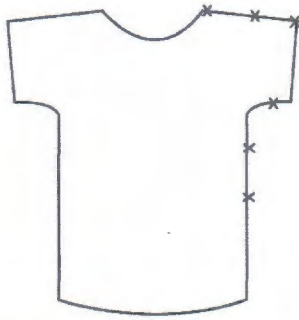

ขนาดเสื้อผู้ป่วยเด็ก (นิ้ว)

	size L	size M
ไหล่กว้างรวม	๒๔	๒๑
รอบอก	๓๘	๓๓
เสื้อมยาว	๒๒	๑๗
ติดเชือก	½ ๖ คู่	½ ๖ คู่
รอบปลายแขน	๑๕	๑๒

คุณลักษณะผ้า รายการที่ ๔.๒๘ - ๔.๒๙

- เป็นผ้า TC Twill สีเขียวเข้ม อัตราส่วนผสม Polyester ๖๕%(±๓) Cotton ๓๕%(±๓) พิมพ์โลโก้โรงพยาบาลและชื่อโรงพยาบาลวชิระภูเก็ต พร้อม พ.ศ. ปัจจุบัน ๑ จุด เสื้อมีขอบด้วยหมักพิมพ์สีเขียวหมึกอย่างดีสีไม่ลอกหลุดง่ายเมื่อซักล้าง
- จำนวนเส้นด้ายไม่น้อยกว่า ๒๑๕ เส้น ต่อ ๑ ตารางนิ้ว (จำนวนเส้นด้ายยืนไม่น้อยกว่า ๑๔๓ เส้น, จำนวนเส้นด้ายพุ่งไม่น้อยกว่า ๗๒ เส้น) ด้ายทอเบอร์ ๔๕x๓๔ (±๓)
- ฝ้ายที่เย็บ นับได้ไม่น้อยกว่า ๙ ฝ้ายต่อความยาว ๑ นิ้ว

๔.๓๐ กางเกงเด็ก Size M จำนวน ๑๐๐ ตัว

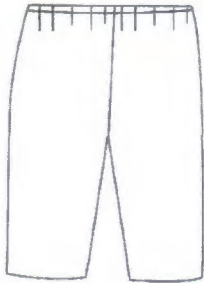

ขนาดกางเกงผู้ป่วยเด็ก (นิ้ว)

	size L	size M
รอบสะโพก	๓๖	๓๒
กางเกงยาว	๒๖	๒๒
ปลายขา	๑๘	๑๕
รอบเอวที่ยึด	๒๖	๒๔

๔.๓๑ กางเกงเด็ก Size L จำนวน ๑๐๐ ตัว

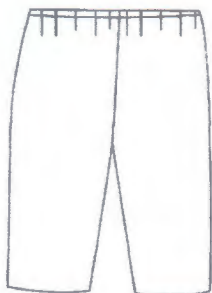

ขนาดกางเกงผู้ป่วยเด็ก (นิ้ว)

	size L	size M
รอบสะโพก	๓๖	๓๒
กางเกงยาว	๒๖	๒๒
ปลายขา	๑๘	๑๕
รอบเอวที่ยึด	๒๖	๒๔

(ลงชื่อ).....*พ.ศ.*.....ประธานกรรมการ

(นายพิตตินันท์ บัวศรี)

(ลงชื่อ).....*พ.ศ.*.....กรรมการ

(นางมะลิวัล อัจหาญ)

(ลงชื่อ).....*พ.ศ.*.....กรรมการ

(นางสาวอรุญา พลรบ)

คุณลักษณะผ้า รายการที่ ๔.๓๐ - ๔.๓๑

- เป็นผ้า TC Twill สีเขียวเข้ม อัตราส่วนผสม Polyester ๖๕%(±๓) Cotton ๓๕%(±๓) พิมพ์โลโก้โรงพยาบาล และชื่อโรงพยาบาลวชิระภูเก็ต พร้อม พ.ศ. ปัจจุบัน ๑ จุด (เสื้ออกขวา,กางเกงใต้เอวขวา) ด้วยหมึกพิมพ์สีเข้ม หมึกอย่างดีสีไม่ลอกหลุดง่ายเมื่อซักล้าง
- จำนวนเส้นด้ายไม่น้อยกว่า ๒๑๕ เส้น ต่อ ๑ ตารางนิ้ว (จำนวนเส้นด้ายยืนไม่น้อยกว่า ๑๔๓ เส้น, จำนวนเส้นด้ายพุ่งไม่น้อยกว่า ๗๒ เส้น) ด้ายทอเบอร์ ๔๕x๓๔ (±๓)
- ฝ้ายที่เย็บ นับได้ไม่น้อยกว่า ๙ ฝ้ายต่อความยาว ๑ นิ้ว

๔.๓๒ เสื้อผู้ป่วย สีม่วงเข้ม (แพทย์แผนไทย) ขนาด M จำนวน ๑๐๐ ตัว

ขนาดเสื้อผู้ป่วย (นิ้ว)

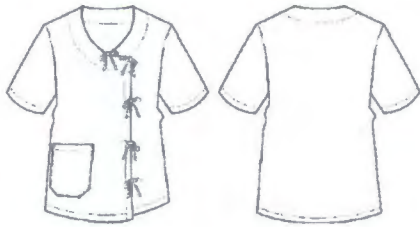

	SIZE : XL	SIZE : L	SIZE : M
รอบอก	๕๒	๔๘	๔๖
ไหล่ยาว	๒๒	๒๐	๑๘
ตัวยาว	๓๒	๓๒	๓๐
โคนแขน	๒๕	๒๕	๒๒
ปลายแขน	๒๓	๑๘	๑๗
แขนยาว	๙	๙	๘

ทุกขนาดมีกระเป๋าด้านขวา ๑ ใบ กว้าง ๖ นิ้ว ยาว ๗ นิ้ว
 ทุกขนาดมีแผ่นป้ายขวาทับซ้าย กว้าง ๖ นิ้ว
 ทุกขนาดมีเชือก ๖ คู่ ยาว ๘ นิ้ว กว้าง ๐.๓ นิ้ว คอกกว้าง ๗ นิ้ว
 ทุกขนาดคอหน้าลึก ๖.๕ นิ้ว คอหลังลึก ๑ นิ้ว

๔.๓๓ เสื้อผู้ป่วย สีม่วงเข้ม (แพทย์แผนไทย) ขนาด L จำนวน ๑๐๐ ตัว

ขนาดเสื้อผู้ป่วย (นิ้ว)

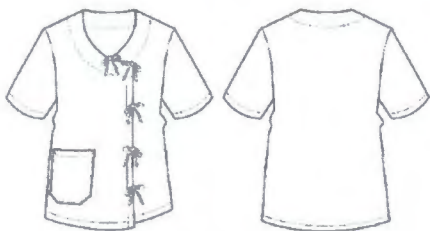

	SIZE : XL	SIZE : L	SIZE : M
รอบอก	๕๒	๔๘	๔๖
ไหล่ยาว	๒๒	๒๐	๑๘
ตัวยาว	๓๒	๓๒	๓๐
โคนแขน	๒๕	๒๕	๒๒
ปลายแขน	๒๓	๑๘	๑๗
แขนยาว	๙	๙	๘

ทุกขนาดมีกระเป๋าด้านขวา ๑ ใบ กว้าง ๖ นิ้ว ยาว ๗ นิ้ว
 ทุกขนาดมีแผ่นป้ายขวาทับซ้าย กว้าง ๖ นิ้ว
 ทุกขนาดมีเชือก ๖ คู่ ยาว ๘ นิ้ว กว้าง ๐.๓ นิ้ว คอกกว้าง ๗ นิ้ว
 ทุกขนาดคอหน้าลึก ๖.๕ นิ้ว คอหลังลึก ๑ นิ้ว

(ลงชื่อ).....*W*.....ประธานกรรมการ

(นายพิตตินันท์ บัวศรี)

(ลงชื่อ).....*๑๕๑*.....กรรมการ

(นางมะลิวัลย์ อัจหาญ)

(ลงชื่อ).....*ณัฐ นาน*.....กรรมการ

(นางสาวอรุญา พลรบ)

คุณลักษณะผ้า รายการที่ ๔.๓๒ - ๔.๓๓

- เป็นผ้าโพลีเอสเตอร์ผสม อีลาสแตทิก Polyester ๖๕%(±๓) Cotton ๓๕%(±๓) สกรีนงานแพทย์แผนไทย ชื่อโรงพยาบาลวชิระภูเก็ต พร้อม พ.ศ ที่อกขวา ๑ จุด ด้วยหมึกสีเข้ม อย่างดีสีชัดเจนไม่ลอกหลุดง่าย เมื่อซักล้าง
- จำนวนเส้นด้ายไม่น้อยกว่า ๑๖๕ เส้น ต่อ ๑ ตารางนิ้ว (จำนวนเส้นด้ายยืนไม่น้อยกว่า ๑๐๐ เส้น, จำนวนเส้นด้ายพุ่งไม่น้อยกว่า ๖๕ เส้น) ด้ายทอเบอร์ ๓๐ x ๓๐ (±๓)
- ฝ้ายที่เย็บ นับได้ไม่น้อยกว่า ๙ ฝ้ายต่อความยาว ๑ นิ้ว

๔.๓๔ กางเกงผู้ป่วยhurst สีม่วงเข้ม (แพทย์แผนไทย) ขนาด M จำนวน ๑๐๐ ตัว



	ขนาดเสื้อผู้ป่วย (นิ้ว)		
	SIZE : XL	SIZE : L	SIZE : M
เอว	๕๘	๕๖	๕๔
กางเกงยาว	๓๖	๓๔	๓๒
ปลายขา	๒๖	๒๔	๒๒

๔.๓๕ กางเกงผู้ป่วยhurst สีม่วงเข้ม (แพทย์แผนไทย) ขนาด L จำนวน ๑๐๐ ตัว



	ขนาดเสื้อผู้ป่วย (นิ้ว)		
	SIZE : XL	SIZE : L	SIZE : M
เอว	๕๘	๕๖	๕๔
กางเกงยาว	๓๖	๓๔	๓๒
ปลายขา	๒๖	๒๔	๒๒

คุณลักษณะผ้า รายการที่ ๔.๓๔ - ๔.๓๕

- เป็นผ้าโพลีเอสเตอร์ผสม อีลาสแตทิก Polyester ๖๕%(±๓) Cotton ๓๕%(±๓) สกรีนงานแพทย์แผนไทย ชื่อโรงพยาบาลวชิระภูเก็ต พร้อม พ.ศ ที่ต้นขาขวา ๑ จุด ด้วยหมึกสีเข้ม อย่างดีสีชัดเจนไม่ลอกหลุดง่าย เมื่อซักล้าง
- จำนวนเส้นด้ายไม่น้อยกว่า ๑๖๕ เส้น ต่อ ๑ ตารางนิ้ว (จำนวนเส้นด้ายยืนไม่น้อยกว่า ๑๐๐ เส้น, จำนวนเส้นด้ายพุ่งไม่น้อยกว่า ๖๕ เส้น) ด้ายทอเบอร์ ๓๐ x ๓๐ (±๓)
- ฝ้ายที่เย็บ นับได้ไม่น้อยกว่า ๙ ฝ้ายต่อความยาว ๑ นิ้ว

(ลงชื่อ).....*Ph*.....ประธานกรรมการ
 (นายพิตตินันท์ บัวศรี)
 (ลงชื่อ).....*Ph a*.....กรรมการ (นางมะลิวัล อางหาญ)
 (ลงชื่อ).....*Prak Man*.....กรรมการ (นางสาวอรุญา พลรบ)

๔.๓๖ ผ้าขนหนู ๑๕" x ๒๘" นิ้ว (กายภาพ) จำนวน ๒๐๐ ผืน

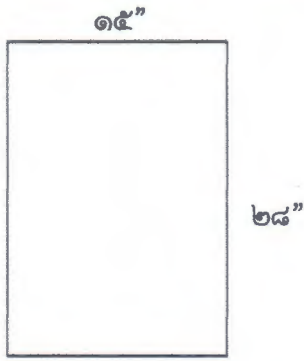

ขนาด ผ้าขนหนู

- กว้าง ๑๕ นิ้ว
- ยาว ๒๘ นิ้ว

คุณลักษณะผ้า รายการที่ ๔.๓๖

- เป็นผ้าขนหนู สีขาว ทอด้วยคู่ น้ำหนัก ๓.๕ ปอนด์/โหล
- สกรีนโรงพยาบาลวชิระภูเก็ต พร้อม พ.ศ และกายภาพ ๑ จุดที่ปลายผ้า ด้วยหมึกอย่างดี สีชัดเจนไม่ลอกหลุดง่ายเมื่อซักล้าง

๔.๓๗ ผ้าคลุมตัว ๔๒" x ๕๖" นิ้ว (กายภาพ) จำนวน ๑๐๐ ผืน

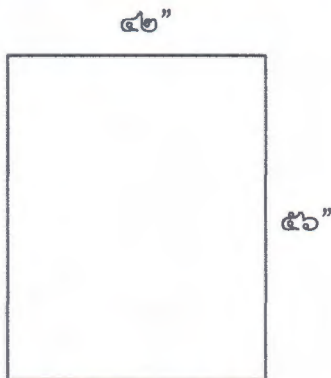

ขนาด ผ้าคลุมตัว

- กว้าง ๔๒ นิ้ว
- ยาว ๕๖ นิ้ว

คุณลักษณะผ้า รายการที่ ๔.๓๗

- เป็นผ้าโพลีเอสเตอร์ใยอ่อน อัตราส่วนผสม Polyester ๖๕%(±๓) Rayon ๓๕%(±๓) สกรีนโรงพยาบาลวชิระภูเก็ต พร้อม พ.ศ และกายภาพ ๑ จุด ด้วยหมึกสีเข้ม อย่างดีสีชัดเจนไม่ลอกหลุดง่ายเมื่อซักล้าง
- จำนวนเส้นด้ายไม่น้อยกว่า ๑๒๐ เส้น ต่อ ๑ ตารางนิ้ว (จำนวนเส้นด้ายยืนไม่น้อยกว่า ๗๐ เส้น, จำนวนเส้นด้ายพุ่งไม่น้อยกว่า ๕๐ เส้น) ด้ายทอเบอร์ ๓๔/๒ x ๓๔/๒ (±๓)
- ฝีเข็มที่เย็บ นับได้ไม่น้อยกว่า ๙ ฝีเข็ม ต่อความยาว ๑ นิ้ว

(ลงชื่อ)..... (นางมะลิวัล ออาจหาญ)

(ลงชื่อ)..... (นางสาวอรุณา พลรบ)

(ลงชื่อ)..... (นางสาวอรุณา พลรบ)

(ลงชื่อ)..... (นางสาวอรุณา พลรบ)

๔.๓๘ ผ้าสี่เหลี่ยมเจาะกลาง ๒ ชั้น ๒๐" x ๒๐" เจาะรู ๒.๕x๓ นิ้ว สีขาว จำนวน ๑๐๐ ผืน



ขนาด ผ้าสี่เหลี่ยม

- กว้าง ๒๐ นิ้ว
- ยาว ๒๐ นิ้ว
- เจาะ ๒.๕ x ๓ นิ้ว
- หนา ๒ ชั้น
- Top ๖ นิ้ว

คุณลักษณะผ้า รายการที่ ๔.๓๘

- เป็นผ้าย้อมสีขาว อัตราส่วนผสม Cotton ๑๐๐% พิมพิโลโก้และชื่อโรงพยาบาลวชิระภูเก็ต พร้อม พ.ศ. ปัจจุบัน ด้วยหมึกพิมพ์สีเขียวเข้ม หมึกอย่างดีสีไม่ลอกหลุดง่ายเมื่อซักล้าง
- โครงสร้างด้ายทอเบอร์ ๒๐x๒๐(±๓) จำนวนเส้นด้ายไม่น้อยกว่า ๑๔๐ เส้น ต่อ ๑ ตารางนิ้ว (จำนวนเส้นด้ายยืนไม่น้อยกว่า ๘๐ เส้น, จำนวนเส้นด้ายพุ่งไม่น้อยกว่า ๖๐ เส้น)
- ผีเข็มที่เย็บ นับได้ไม่น้อยกว่า ๙ ผีเข็ม ต่อความยาว ๑ นิ้ว

๔.๓๙ เสื้อกาวน์กันน้ำสีม่วง L (น้ำเกลือ) จำนวน ๕๐ ตัว

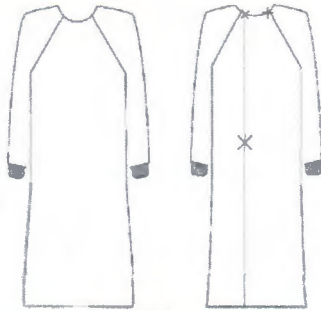

ขนาด	M	L	XL	
รอบอก	๕๖	๕๘	๖๒	นิ้ว
ยาว	๔๖	๔๘	๕๒	นิ้ว
แขนยาว	๓๐	๓๐	๓๑	นิ้ว

คุณลักษณะผ้า รายการที่ ๔.๓๙

- ผ้าชั้นหน้าเป็นเนื้อผ้าที่ทำจากเส้นใยโพลีเอสเตอร์ ๙๙ เปอร์เซ็นต์ ไม่กำเนิดฝุ่นผสมคาร์บอน ๑ เปอร์เซ็นต์ สามารถป้องกันไฟฟ้าสถิตได้ เคลือบด้วยสารที่มีความสามารถป้องกันแรงดันน้ำได้
- ผ้าชั้นหน้าและแขนมีผ้าประกบ ๒ ชั้น ทำให้สามารถป้องกันแรงดันน้ำได้ทั้งชั้นนอก และชั้นใน
- ผ้าชั้นหลังเป็นเนื้อผ้าที่ทำมาจากเส้นใยโพลีเอสเตอร์ ๙๙ เปอร์เซ็นต์ ไม่กำเนิดฝุ่น ผสมคาร์บอน ๑ เปอร์เซ็นต์ สามารถป้องกันไฟฟ้าสถิตได้ เคลือบด้วยสารที่มีความสามารถป้องกันแรงดันน้ำได้
- การตัดเย็บอย่างมีประสิทธิภาพ และด้ายที่ใช้เย็บเป็นด้ายกันน้ำเพื่อไม่ให้น้ำซึมผ่านไปตามรูเข็ม
- เนื้อผ้าได้รับการรับรองว่าเป็นมิตรต่อผู้สวมใส่ไม่มีสารพิษตกค้างหรือปลดปล่อยสารเคมีอันตรายต่อร่างกาย ตามมาตรฐาน Oeko -Tex Standard ๑๐๐ และมาตรฐานการกันน้ำ Level ๒ จากการทดสอบซีก ๑๐๐ ครั้ง (แนบเอกสารรับรอง)
- เนื้อผ้าสามารถระบายความร้อนหรืออากาศ สามารถถ่ายเทได้สะดวก ทำให้รู้สึกสบายเวลาสวมใส่
- มีความคงทนสูงสามารถผ่านการ Sterile สามารถนำกลับมาใช้ใหม่ได้ ไม่ต่ำกว่า ๑๐๐ ครั้ง
- สกรีนโลโก้โรงพยาบาลวชิระภูเก็ต ๑ จุด ด้วยหมึกพิมพ์สีเขียวเข้ม

(ลงชื่อ).....*Ma*.....ประธานกรรมการ

(นายพิตตินันท์ บัวศรี)

(ลงชื่อ).....*อ.อ*.....กรรมการ

(นางมะลิวัลย์ อัจหาญ)

(ลงชื่อ).....*อ.กนก*.....กรรมการ

(นางสาวอรุณา พลรบ)

๔.๔๐ ผ้าขนหนู ๒๗" x ๕๔" นิ้ว (Sick) จำนวน ๓๐๐ ผืน

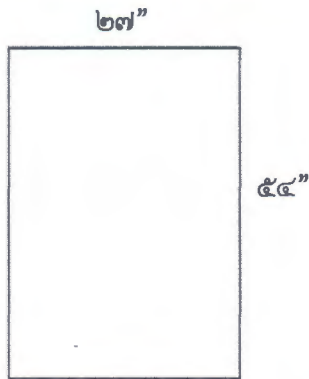

ขนาด ผ้าขนหนู

- กว้าง ๒๗ นิ้ว
- ยาว ๕๔ นิ้ว

คุณลักษณะผ้า รายการที่ ๔.๔๐

- เป็นผ้าขนหนู สีฟ้าอ่อน ทอด้วยคู่ น้ำหนัก ๑๒ ปอนด์/โหล
- สกรีนโรงพยาบาลวชิระภูเก็ต พร้อม พ.ศ และแผนก ๑ จุดที่ ด้วยหมึกสีเข้มอย่างดี สีชัดเจนไม่ลอกหลุดง่าย เมื่อซักล้าง

๔.๔๑ ผ้าขนหนู ๑๕" x ๒๘" นิ้ว (Sick) จำนวน ๒๐๐ ผืน

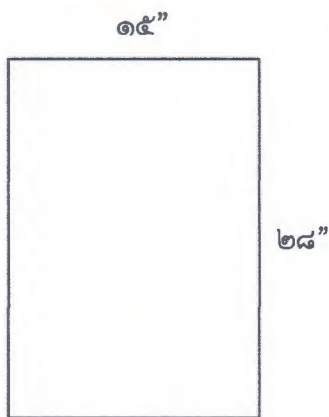

ขนาด ผ้าขนหนู

- กว้าง ๑๕ นิ้ว
- ยาว ๒๘ นิ้ว

คุณลักษณะผ้า รายการที่ ๔.๔๑

- เป็นผ้าขนหนู สีฟ้าอ่อน ทอด้วยคู่ น้ำหนัก ๓.๕ ปอนด์/โหล
- สกรีนโรงพยาบาลวชิระภูเก็ต พร้อม พ.ศ และแผนก ๑ จุดที่ ด้วยหมึกสีเข้มอย่างดี สีชัดเจนไม่ลอกหลุดง่าย เมื่อซักล้าง

๔.๔๒ ผ้าทอเสีเขียวโศก จำนวน ๕,๐๐๐ หลา

- เป็นผ้าทอเสีเขียวโศก หน้ากว้าง ๖๐ นิ้ว อัตราส่วนผสม Polyester ๖๕%(±๓) Cotton ๓๕%(±๓)
- พิมพ์โลโก้โรงพยาบาลและชื่อโรงพยาบาลวชิระภูเก็ต พร้อม พ.ศ. ปัจจุบัน ด้วยหมึกอย่างดี สีเข้มชัดเจน ไม่ลอกหลุดง่ายเมื่อซักล้าง
- จำนวนเส้นด้ายไม่น้อยกว่า ๑๖๕ เส้น ต่อ ๑ ตารางนิ้ว (จำนวนเส้นด้ายยืนไม่น้อยกว่า ๑๐๐ เส้น, จำนวนเส้นด้ายพุ่งไม่น้อยกว่า ๖๕ เส้น) ด้ายทอเบอร์ ๓๐x๓๐ (±๓)

(ลงชื่อ).....*กช*.....ประธานกรรมการ

(นายพิตตินันท์ บัวศรี)

(ลงชื่อ).....*ชช*.....กรรมการ

(นางมะลิวัล อัจหาญ)

(ลงชื่อ).....*ณภ* *พ/น*.....กรรมการ

(นางสาวอรุณา พลรบ)

๔.๔๓ ผ้ายาง ๒ หน้า ฟ้ายาง-ชมพู จำนวน ๑๐๐ ม้วน

ขนาด ผ้ายาง ๒ หน้า

- กว้าง ๓๖ นิ้ว
- ยาว ๔๐ หลา
- หนา ๐.๑๖ มิลลิเมตร

๔.๔๔ ผ้ายาง ๒ หน้า เขียว-แดง จำนวน ๑๐๐ ม้วน

ขนาด ผ้ายาง ๒ หน้า

- กว้าง ๓๖ นิ้ว
- ยาว ๔๐ หลา
- หนา ๐.๑๖ มิลลิเมตร

๔.๔๕ ผ้ายางหนังเทียม สีน้ำเงิน จำนวน ๒ ม้วน

ขนาด ผ้ายางหนังเทียม

- กว้าง ๕๔ นิ้ว
- ยาว ๔๐ หลา

๔.๔๖ ผ้าแพร (ผ้าตัวนผูกกริ้ว) คละสี จำนวน ๒๐ ม้วน

- ผ้าตัวน คละสี หน้ากว้าง ๔๔ นิ้ว ยาวม้วนละ ๑๐๐ หลา

๔.๔๗ ผ้าทอโพลีเอสเตอร์เขียวเข้ม จำนวน ๕๐๐ หลา

- เป็นผ้าโพลีเอสเตอร์เขียวเข้ม หน้ากว้าง ๖๐ นิ้ว อัตราส่วนผสม Polyester ๖๕%(±๓) Cotton ๓๕%(±๓)
- พิมพ์โลโก้โรงพยาบาลและชื่อโรงพยาบาลวชิระภูเก็ต พร้อม พ.ศ. ปัจจุบัน ด้วยหมึกอย่างดี สีเข้มชัดเจน ไม่ลอกหลุดง่ายเมื่อซักล้าง
- จำนวนเส้นด้ายไม่น้อยกว่า ๑๖๕ เส้น ต่อ ๑ ตารางนิ้ว (จำนวนเส้นด้ายยืนไม่น้อยกว่า ๑๐๐ เส้น, จำนวนเส้นด้ายพุ่งไม่น้อยกว่า ๖๕ เส้น) ด้ายทอเบอร์ ๓๐x๓๐ (±๓)

๔.๔๘ ผ้าทอ ผ้าฝ้าย สีเขียวเข้ม จำนวน ๒,๐๐๐ หลา

- เป็นผ้าCotton๑๐๐% สีเขียวเข้ม หน้ากว้าง ๖๐ นิ้ว อัตราส่วนผสม Cotton ๑๐๐%
- พิมพ์โลโก้โรงพยาบาลและชื่อโรงพยาบาลวชิระภูเก็ต พร้อม พ.ศ. ปัจจุบัน ด้วยหมึกอย่างดี สีเข้มชัดเจน ไม่ลอกหลุดง่ายเมื่อซักล้าง
- จำนวนเส้นด้ายไม่น้อยกว่า ๑๔๐ เส้น ต่อ ๑ ตารางนิ้ว (จำนวนเส้นด้ายยืนไม่น้อยกว่า ๘๐ เส้น,จำนวนเส้นด้ายพุ่งไม่น้อยกว่า ๖๐ เส้น) ด้ายทอเบอร์ ๒๐ x ๒๐ (±๓)

๔.๔๙ ผ้าทอโพลีเอสเตอร์สีม่วงเข้ม จำนวน ๑๐๐ หลา

- เป็นผ้าโพลีเอสเตอร์สีม่วงเข้ม หน้ากว้าง ๖๐ นิ้ว อัตราส่วนผสม Polyester ๖๕%(±๓) Cotton ๓๕%(±๓)
- พิมพ์โลโก้โรงพยาบาลและชื่อโรงพยาบาลวชิระภูเก็ต พร้อม พ.ศ. ปัจจุบัน ด้วยหมึกอย่างดี สีเข้มชัดเจน ไม่ลอกหลุดง่ายเมื่อซักล้าง
- จำนวนเส้นด้ายไม่น้อยกว่า ๑๖๕ เส้น ต่อ ๑ ตารางนิ้ว (จำนวนเส้นด้ายยืนไม่น้อยกว่า ๑๐๐ เส้น, จำนวนเส้นด้ายพุ่งไม่น้อยกว่า ๖๕ เส้น) ด้ายทอเบอร์ ๓๐x๓๐ (±๓)

(ลงชื่อ).....^W.....ประธานกรรมการ
(นายพิตตินันท์ บัวศรี)
(ลงชื่อ).....^{๕๕}.....กรรมการ (นางมะลิวัล อางหาญ)
(ลงชื่อ).....^{อ.ก. พ.ท.}.....กรรมการ (นางสาวอรุณา พลรบ)

๔.๕๐ ผ้าก๊วนโทเรลละสี จำนวน ๑๔๐ ซีน

- เป็นผ้าโทเรลละสี อัตราส่วนผสม Polyester ๖๕%(±๓) Cotton ๓๕%(±๓)
- จำนวนเส้นด้ายไม่น้อยกว่า ๑๖๕ เส้น ต่อ ๑ ตารางนิ้ว (จำนวนเส้นด้ายยืนไม่น้อยกว่า ๑๐๐ เส้น, จำนวนเส้นด้ายพุ่งไม่น้อยกว่า ๖๕ เส้น) ด้ายทอเบอร์ ๓๐x๓๐ (±๓)
- ขนาดกว้าง ๑ นิ้ว ยาว ๓ หลา

๔.๕๑ เงื่อนไขเฉพาะ

๔.๕๑.๑ ให้ผู้เสนอราคานำตัวอย่างเย็บสำเร็จจริงมาให้ทางโรงพยาบาลตรวจสอบ รายการละ ๒ ชิ้น
ทุกรายการ

๔.๕๑.๒ ผ้าทุกชนิดให้ตัดตามความยาวของผ้า

๔.๕๑.๓ ตัวอย่างผ้าที่นำมาพิจารณา คณะกรรมการฯ จะยึดไว้เพื่อทำการทดสอบซักอย่างน้อย ๓ ครั้ง หากมีสีตกและหดตัวจะถือว่าไม่ผ่านการพิจารณารายละเอียดและคุณลักษณะ

๔.๕๑.๔ ผ้าห่มขนหนู ต้องส่งตัวอย่างผ้าขนหนูทอชื่อโรงพยาบาลพร้อมปี พ.ศ.ตามที่กำหนดคุณลักษณะเฉพาะ ในเนื้อผ้าด้วยด้ายไนลอนสีเข้ม ที่ขอบด้านบน-ล่างมาให้พิจารณา (รายการที่ ๔.๔, ๔.๑๗, ๔.๒๕) หากไม่ยื่นตัวอย่าง ตามรายละเอียดดังกล่าวจะไม่รับพิจารณา

๔.๕๑.๕ ให้นำเอกสารหนังสือรายงานผลการทดสอบผ้าที่ออกโดย สถาบันพัฒนาอุตสาหกรรมสิ่งทอ โดยผลทดสอบผ้าต้องไม่เกิน ๔๐ วัน นับถึงวันยื่นซอง พร้อมนำมาแสดงกับทางคณะกรรมการในวันยื่นเสนอราคาด้วย ตามรายละเอียดคุณลักษณะของเนื้อผ้าที่กำหนด ดังนี้

๑. ผ้าย้อมสีเขียวเข้ม Cotton ๑๐๐% เส้นด้ายไม่น้อยกว่า ๑๔๐ เส้น ต่อ ๑ ตารางนิ้ว (จำนวนเส้นด้ายยืนไม่น้อยกว่า ๘๐ เส้น, จำนวนเส้นด้ายพุ่งไม่น้อยกว่า ๖๐ เส้น) ด้ายทอเบอร์ ๒๐x๒๐(±๓)

๒. ผ้าย้อมสีขาว Cotton ๑๐๐% เส้นด้ายไม่น้อยกว่า ๑๔๐ เส้น ต่อ ๑ ตารางนิ้ว (จำนวนเส้นด้ายยืนไม่น้อยกว่า ๘๐ เส้น, จำนวนเส้นด้ายพุ่งไม่น้อยกว่า ๖๐ เส้น) ด้ายทอเบอร์ ๒๐x๒๐(±๓)





๓. ผ้าโทเรสีเขียวโศก Polyester ๖๕%(±๓) Cotton ๓๕%(±๓) เส้นด้ายไม่น้อยกว่า ๑๖๕ เส้น ต่อ ๑ ตารางนิ้ว(จำนวนเส้นด้ายยืนไม่น้อยกว่า ๑๐๐ เส้น ,จำนวนเส้นด้ายพุ่งไม่น้อยกว่า ๖๕ เส้น) ด้ายทอเบอร์ ๓๐x๓๐(±๓)

๔. ผ้าโทเรสีเขียวเข้ม Polyester ๖๕%(±๓) Cotton ๓๕%(±๓) เส้นด้ายไม่น้อยกว่า ๑๖๕ เส้น ต่อ ๑ ตารางนิ้ว(จำนวนเส้นด้ายยืนไม่น้อยกว่า ๑๐๐ เส้น ,จำนวนเส้นด้ายพุ่งไม่น้อยกว่า ๖๕ เส้น) ด้ายทอเบอร์ ๓๐x๓๐(±๓)

๕. ผ้าโทเรสีม่วงเข้ม Polyester ๖๕%(±๓) Cotton ๓๕%(±๓) เส้นด้ายไม่น้อยกว่า ๑๖๕ เส้น ต่อ ๑ ตารางนิ้ว(จำนวนเส้นด้ายยืนไม่น้อยกว่า ๑๐๐ เส้น ,จำนวนเส้นด้ายพุ่งไม่น้อยกว่า ๖๕ เส้น) ด้ายทอเบอร์ ๓๐x๓๐(±๓)

๖. ผ้าโทเรสีขาว Polyester ๖๕%(±๓) Cotton ๓๕%(±๓) เส้นด้ายไม่น้อยกว่า ๑๖๕ เส้น ต่อ ๑ ตารางนิ้ว(จำนวนเส้นด้ายยืนไม่น้อยกว่า ๑๐๐ เส้น ,จำนวนเส้นด้ายพุ่งไม่น้อยกว่า ๖๕ เส้น) ด้ายทอเบอร์ ๓๐x๓๐(±๓)

๗. ผ้าTC Twill สีเขียวเข้ม Polyester ๖๕%(±๓) Cotton ๓๕%(±๓) เส้นด้ายไม่น้อยกว่า ๒๑๕ เส้น ต่อ ๑ ตารางนิ้ว(จำนวนเส้นด้ายยืนไม่น้อยกว่า ๑๔๓ เส้น ,จำนวนเส้นด้ายพุ่งไม่น้อยกว่า ๗๒ เส้น) ด้ายทอเบอร์ ๔๕x๓๔(±๓)

(ลงชื่อ)..........ประธานกรรมการ
(นายพิตตินันท์ บัวศรี)
(ลงชื่อ)..........กรรมการ (นางมะลิวัล อจาหาญ)
(ลงชื่อ)...............กรรมการ (นางสาวอรุญา พลรบ)

๘. ผ้าโพลีเอสเตอร์ใยอ่อน Polyester ๖๕%(±๓) Rayon ๓๕%(±๓) เส้นด้ายไม่น้อยกว่า ๑๒๐ เส้น ต่อ ๑ ตารางนิ้ว (จำนวนเส้นด้ายยืนไม่น้อยกว่า ๗๐ เส้น ,จำนวนเส้นด้ายพุ่งไม่น้อยกว่า ๕๐ เส้น) ด้ายทอเบอร์ ๓๔/๒x๓๔/๒(±๓)

๙. ผ้าขนหนูบริเวณขน Cotton ๑๐๐%

๑๐. รัตข้อมือสีขาว อัตราส่วนผสม Nylon ๙๐%(±๓),Spandex ๑๐%(±๓)

๑๑. ผ้าสำลีสีขาว Cotton ไม่น้อยกว่า ๖๐%

๔.๕๑.๖ ผลรับรองผ้ากันน้ำ ว่าเป็นมิตรต่อผู้สวมใส่ ไม่มีสารพิษตกค้างหรือปลดปล่อยสารเคมีอันตราย ออกมาตามมาตรฐาน Oeko-Tex Standard ๑๐๐

๔.๕๑.๗ ผู้เสนอราคา / ผู้ยื่นข้อเสนอ จะต้องขึ้นทะเบียนกับสำนักงานคณะกรรมการอาหารและยา (อย.) ให้เป็นสถานประกอบการผลิตพัสดุประกวดราคาอิเล็กทรอนิกส์ในครั้งนี้อยู่ในวันยื่นซองประกวดราคา

๔.๕๑.๘ ผ้าทุกรายการต้องซักแล้วหดไม่น้อยกว่าขนาดที่กำหนด

๔.๕๑.๙ หากคณะกรรมการมีข้อสงสัยคุณลักษณะเฉพาะของผ้าและได้ทำการตรวจสอบเส้นด้าย ผลปรากฏว่า ผู้ชนะการสอบราคาส่งมอบสินค้าคุณภาพต่ำกว่าคุณลักษณะเฉพาะของทางโรงพยาบาล โรงพยาบาลจะขอใช้สิทธิ์ในการคืนสินค้าทั้งหมด และผู้ขายจะต้องนำสินค้าใหม่มาเปลี่ยนให้ทางโรงพยาบาล ภายใน ๗ วัน

๔.๕๑.๑๐ ผู้เสนอราคาต้องแสดงสำเนาใบอนุญาตประกอบการโรงงานตามพระราชบัญญัติโรงงาน พ.ศ. ๒๕๖๒

๕. กำหนดเวลาส่งมอบพัสดุ

กำหนดเวลาการส่งมอบพัสดุ หรือให้งานแล้วเสร็จภายใน ๙๐ วัน นับถัดจากวันลงนามในสัญญา

๖. หลักเกณฑ์ในการพิจารณาคัดเลือกข้อเสนอ

ในการพิจารณาผลการยื่นข้อเสนอประกวดราคาอิเล็กทรอนิกส์ครั้งนี้ จังหวัดจะพิจารณาตัดสินโดยใช้ หลักเกณฑ์ ราคาต่ำสุด และหลักเกณฑ์การพิจารณาผู้ชนะการยื่นข้อเสนอ จังหวัดจะพิจารณาจาก ราคารวม

๗. วงเงินงบประมาณ/วงเงินที่ได้รับจัดสรร

ด้วยเงินบำรุง โรงพยาบาลวชิระภูเก็ต ประจำปีงบประมาณ ๒๕๖๙ วงเงินงบประมาณ ๒,๙๓๒,๗๓๐.๐๐ บาท (สองล้านเก้าแสนสามหมื่นสองพันเจ็ดร้อยสามสิบบาทถ้วน)

๘. งานตรวจและการจ่ายเงิน

ผู้ขายต้องส่งมอบพัสดุให้กับผู้ซื้อภายใน ๙๐ วัน นับถัดจากวันลงนามในสัญญาซื้อขาย โดยส่งมอบงาน จำนวน ๑ งวด ให้ครบถ้วน และเมื่อคณะกรรมการได้ตรวจรับแล้ว ปรากฏว่า ถูกต้องตามระเบียบกฎหมาย จัดซื้อ โรงพยาบาลวชิระภูเก็ตจะจ่ายเงินให้กับผู้ขายให้ครบถ้วนภายใน ๕ วันทำการ

๙. อัตราค่าปรับ

อัตราร้อยละ ๐.๒๐ ของราคาค่าสิ่งของที่ยังไม่ได้รับมอบต่อวัน นับถัดจากวันครบกำหนดตามสัญญา จนถึงวันที่ผู้ขายได้นำสิ่งของมาส่งมอบให้แก่ผู้ซื้อจนถูกต้องครบถ้วนตามสัญญา

(ลงชื่อ)..........ประธานกรรมการ

(นายพิตตินันท์ บัวศรี)

(ลงชื่อ)..........กรรมการ

(นางมะลิวัล อางหาญ)

(ลงชื่อ)..........กรรมการ

(นางสาวอรุญา พลรบ)

๑๐. การกำหนดระยะเวลารับประกันความชำรุดบกพร่อง

ผู้ขายต้องรับประกันสินค้าอย่างน้อย ๑ ปีนับถัดจากวันรับมอบสินค้าเป็นต้นไป และหากคณะกรรมการตรวจรับมีข้อสงสัยคุณลักษณะเฉพาะของผ้าและได้ทำการตรวจสอบเส้นด้าย ผลปรากฏว่า ผู้ชนะการเสนอราคาส่งมอบสินค้าคุณภาพต่ำกว่าคุณลักษณะเฉพาะของทางโรงพยาบาลจะขอใช้สิทธิ์ในการคืนสินค้าทั้งหมด และผู้ขายจะต้องนำสินค้าใหม่มาเปลี่ยนให้ทางโรงพยาบาล ภายใน ๗ วัน

(ลงชื่อ).....ประธานกรรมการ
(นายพิตตินันท์ บัวศรี)

(ลงชื่อ).....กรรมการ (นางมะลิวัล ออาจหาญ)

(ลงชื่อ).....กรรมการ (นางสาวอรุณา พลรบ)