การแก้ไขปัญหาเรื่องร้องเรียนกรณีถูกเรียกเก็บค่าบริการ
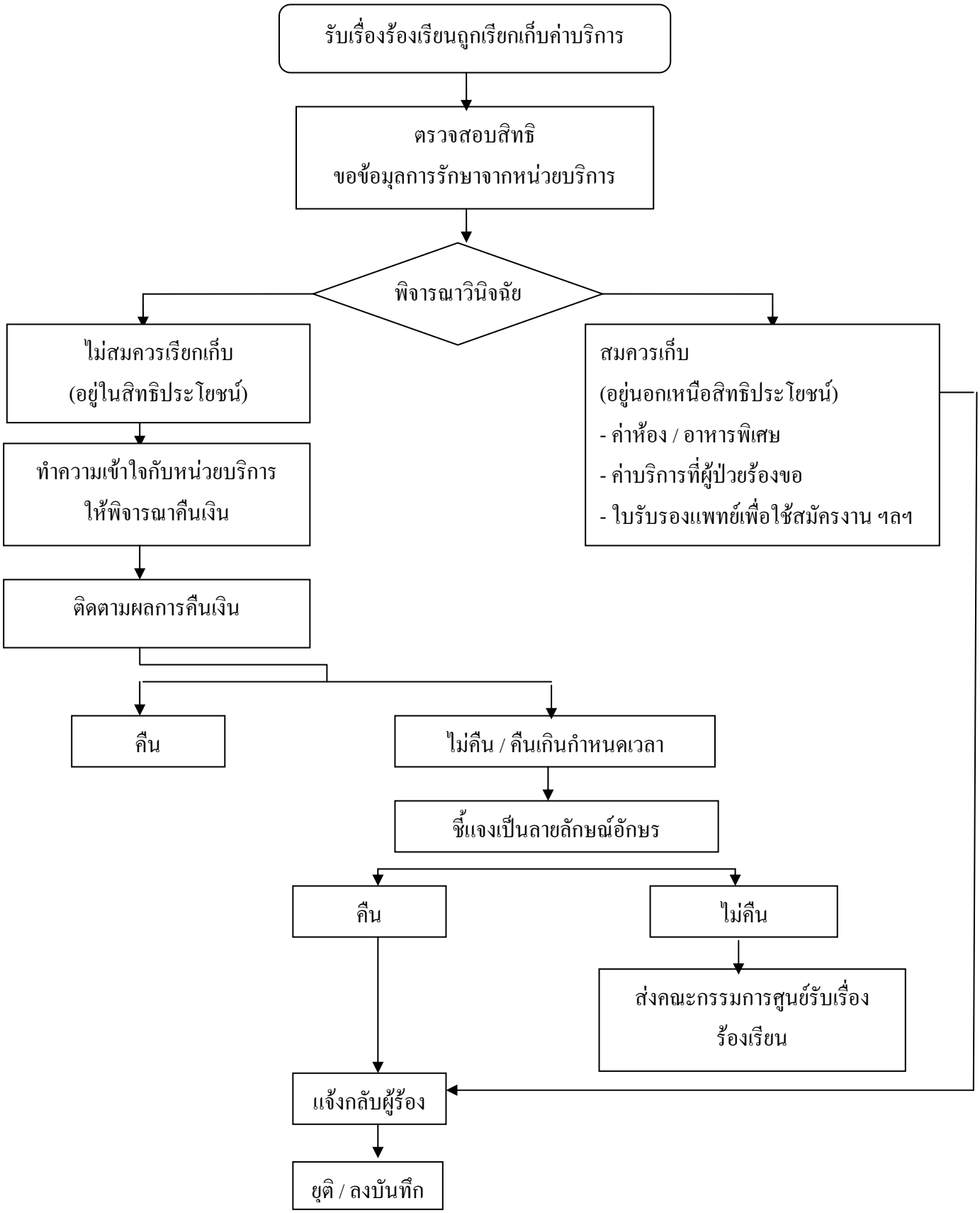
ขั้นตอนการดำเนินงาน